

は し が き

当消防組合は、昭和49年4月発足し、管内住民の皆様の安全を担い消防の業務を行ってまいりました。

平成15年に免田町・須恵村・深田村・上村・岡原村の5町村が合併してあさぎり町となり、水上村・湯前町・多良木町・あさぎり町の4町村で、組合が運営されています。また、平成18年10月に念願でありました東分署が水上村に設置され、実働に至りました。

これも関係各位、住民の皆様の深いご理解とご協力の賜物と感謝申し上げます。

これから、益々管内住民の期待に応えられますよう職員一同、初心を忘れず、精進努力して行きたいと思えます。

この年報は平成27年度の統計を平成28年4月1日現在で作成したもので、統計上の作成期日でないものは、当該表に記載したそれぞれの年月日によるものです。

目 次

1. 組合の概況

| | |
|---------------------------|-------|
| (1) 組合管内図及び面積と人口 | 1 |
| (2) 組織及び役員名 | 2 |
| (3) 役員の定数及び任期 | 2 |
| (4) 消防予算 | 3 |
| イ、予算の概要（平成28年度当初予算） | 3 |
| ロ、歳入歳出予算額の推移 | 4 |
| ハ、住民1人当たり及び1世帯当たりの消防費負担割合 | 4 |
| ニ、消防職員1人当たりの人口及び世帯数 | 4 |
| ホ、平成27年度町村別一般会計予算と消防費 | 4 |
| (5) 組合事業経過概要 | 5～14 |
| (6) 消防本部及び署の組織 | 15 |
| (7) 消防本部及び署の事務分掌 | 16～17 |
| (8) 職員年齢別調 | 18 |
| (9) 職員配置別調 | 18 |
| (10) 職員の教養訓練 | 19 |
| (11) 職員教養研修実施状況 | 20～21 |
| (12) 上球磨消防組合歴代消防長 | 22 |
| (13) 技能者別職員数 | 23 |

2. 通信業務

| | |
|-------------------------|-------|
| (1) 上球磨地方の気象概況 | 24 |
| イ、気象情報・注意報警報等発令月別状況 | 24 |
| ロ、年間降雨量 | 24 |
| ハ、年間気温・最小湿度・風速状況 | 25 |
| (2) 月別災害種別受信数調 | 26 |
| (3) 月別通報種別受信数調 | 26 |
| (4) 災害別通報受信総件数調 | 27 |
| (5) 災害種別口頭指導の現状調 | 27 |
| (6) 時間帯別・月別指令台処理調 | 28 |
| (7) 緊急通報町村別設置台数と通報処理別状況 | 29 |
| イ、設置台数 | 29 |
| ロ、町村別通報処理 | 29 |
| ハ、月別通報処理 | 29 |
| (8) 災害通報施設の設備状況 | 30 |
| (9) ドクターヘリ・県防災ヘリ緊急要請事例 | 31 |
| (10) 通信系統図 | 32～33 |

3. 警防業務

| | |
|----------------|----|
| (1) 消防車両機械保有状況 | 34 |
| イ、消防車両 | 34 |
| ロ、消防関係機械器具 | 35 |

4. 消防業務

| | |
|-------------|----|
| (1) 火災発生状況 | 36 |
| イ、火災概況 | 36 |
| (2) 火災概況グラフ | 37 |

| | |
|-------------------------|----|
| イ、月別火災発生状況 | 37 |
| ロ、町村別火災発生状況 | 37 |
| ハ、種類別火災発生状況 | 37 |
| ニ、年別火災損害額及び災害による死者・負傷者数 | 38 |
| ホ、原因別出火件数状況 | 38 |
| (3) 救助活動状況 | 39 |
| イ、救助出動活動調 | 39 |
| ロ、町村別救助出動件数調 | 39 |
| (4) 緊急車両出動状況 | 39 |
| (5) 消防水利状況 | 40 |
| (6) 東分署火災状況 | 40 |
| イ、火災種別発生状況 | 40 |
| ロ、町村別火災出動状況 | 40 |

5. 救急業務

| | |
|-------------------|----|
| (1) 救急出動件数の概要 | 41 |
| (2) 事故種別と月別救急出動件数 | 41 |
| (3) 事故種別と傷病者程度 | 42 |
| (4) 事故種別と町村別出動件数 | 42 |
| (5) 年齢別搬送人員 | 43 |
| (6) 傷病程度別搬送人員 | 43 |
| (7) 医療機関別搬送人員 | 44 |
| (8) 応急手当普及啓発 | 44 |
| (9) 東分署救急出動状況 | 45 |

6. 予防業務

| | |
|-----------------|----|
| (1) 予防関係諸届出受理状況 | 46 |
| (2) 危険物 | 46 |
| イ、危険物施設数 | 46 |
| ロ、危険物関係諸届出受理状況 | 47 |
| ハ、危険物製造所等の許認可状況 | 47 |
| (3) 建築物申請処理状況 | 48 |
| イ、建築物申請処理状況 | 48 |
| ロ、町村別建築申請処理状況 | 48 |
| (4) 防火対象物の現況 | 49 |

7. 消防団

| | |
|---------------------|-------|
| (1) 上球磨消防団連合会事業経過報告 | 50 |
| (2) 消防団の概況 | 51 |
| イ、多良木町消防団 | 51～52 |
| ロ、湯前町消防団 | 52～53 |
| ハ、水上村消防団 | 53～54 |
| ニ、あさぎり町消防団 | 54～55 |
| (3) 歴代消防団長 | 56～58 |

8. 防火クラブ組織

| | |
|-------------|----|
| (1) 防火クラブ紹介 | 59 |
| イ、幼年消防クラブ | 59 |
| ロ、少年消防クラブ | 60 |

1. 組合の概況

- (1) 組合管内図及び面積と人口
- (2) 組織及び役員名
- (3) 役員の定数及び任期
- (4) 消防予算
 - イ、予算の概要
 - ロ、歳入歳出予算額の推移
 - ハ、住民1人当たり及び1世帯当たりの消防費負担割合
 - ニ、消防職員1人当たりの人口及び世帯数
 - ホ、平成27年度町村別一般会計予算と消防費
- (5) 組合事業経過概要
- (6) 消防本部及び署の組織
- (7) 消防本部及び署の事務分掌
- (8) 職員年齢別調
- (9) 職員配置別調
- (10) 職員の教養訓練
- (11) 職員教養研修実施状況
- (12) 上球磨消防組合歴代消防長
- (13) 技能者別職員数



(1) 組合管内図及び面積と人口

| 区分 町村 | 面積 (km ²) | 山林面積 (km ²) | 人口 (人) | 世帯数 (戸) | 人口密度 (人/km ²) |
|----------|--------------------------|----------------------------|-----------|------------|------------------------------|
| 多良木町 | 165.86 | 133.40 | 10,084 | 3,833 | 60.8 |
| 湯前町 | 48.37 | 35.57 | 4,122 | 1,634 | 85.2 |
| 水上村 | 191.00 | 176.00 | 2,287 | 904 | 12.0 |
| あさぎり町 | 159.49 | 105.66 | 15,944 | 5,888 | 100.0 |
| 計 | 564.72 | 450.63 | 32,437 | 12,259 | 57.4 |

(平成 28 年 4 月 1 日現在)

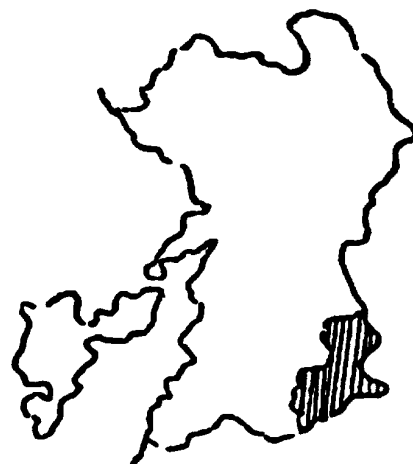

(2) 組織及び役員名

(平成28年4月1日現在)

組 合 議 員

| | |
|-------|---------|
| 議 長 | 小見田 和 行 |
| 副 議 長 | 森 山 宏 |
| 議 員 | 橋 本 誠 |
| ” | 山 中 馨 |
| ” | 宇 佐 信 行 |
| ” | 永 井 英 治 |
| ” | 小 野 頼 年 |

執 行 機 関

| | |
|---------|---------|
| 組 合 長 | 松 本 照 彦 |
| 副 組 合 長 | 愛 甲 一 典 |
| ” | 鶴 田 正 已 |
| ” | 中 嶽 弘 継 |
| 会計管理者 | 前 田 和 博 |
| 監 査 委 員 | 柳 瀬 博 史 |
| ” | 小 野 頼 年 |

消 防 本 部

| | |
|-------|---------|
| 消 防 長 | 吉 鶴 和 幸 |
|-------|---------|

(3) 役員の数及び任期

(平成28年4月1日現在)

| 町 村 名 | 組 合 長 | 副 組 合 長 | 会 計 管 理 者 | 議 員 | 監 査 委 員 |
|-------|-------------------------|--------------------------|---------------------|------------------|------------------------------------|
| 多良木町 | 1 | | 1 | 2 | |
| 湯前町 | | 1 | | 1 | |
| 水上村 | | 1 | | 1 | (1) |
| あさぎり町 | | 1 | | 3 | |
| 人吉市 | | | | | 1 |
| 計 | 1 | 3 | 1 | 7 | 2 |
| 任 期 | 関係町村の長の中から互選 町村の長の任期 | 組合長以外の町村 長 町村の長の任期 | 組合長の町村の会 計管理者の任期 | 関係町村の議会議 員の任期 | 議会選出は町村の 議員の任期 識見を有する者 4年 |

() 内は、議会選出監査委員

(4) 消防予算

イ. 予算の概況 (平成28年度当初予算)

(1) 歳入

(単位：千円)

| 款 | 平成28年度予算額 | 平成27年度予算額 | 比 較 |
|-------------|-----------|-----------|---------|
| 1. 分担金及び負担金 | 495,236 | 473,175 | 22,061 |
| 2. 使用料及び手数料 | 150 | 150 | 0 |
| 3. 国庫支出金 | 1 | 1 | 0 |
| 4. 県支出金 | 169 | 41 | 128 |
| 5. 財産収入 | 24 | 22 | 2 |
| 6. 寄附金 | 1 | 1 | 0 |
| 7. 繰入金 | 1 | 1 | 0 |
| 8. 繰越金 | 3,000 | 3,000 | 0 |
| 9. 諸収入 | 6,418 | 5,608 | 810 |
| 10. 組合債 | 99,000 | 1 | 98,999 |
| 合 計 | 604,000 | 482,000 | 122,000 |

(2) 歳出

(単位：千円)

| 款 | 平成28年度予算額 | 平成27年度予算額 | 比 較 |
|---------|-----------|-----------|---------|
| 1. 議会費 | 551 | 852 | △301 |
| 2. 総務費 | 26,895 | 29,867 | △2,972 |
| 3. 消防費 | 569,322 | 437,365 | 131,957 |
| 4. 公債費 | 5,911 | 12,532 | △6,621 |
| 5. 諸支出金 | 1 | 1 | 0 |
| 6. 予備費 | 1,320 | 1,383 | △63 |
| 合 計 | 604,000 | 482,000 | 122,000 |

ロ. 歳入歳出予算額の推移

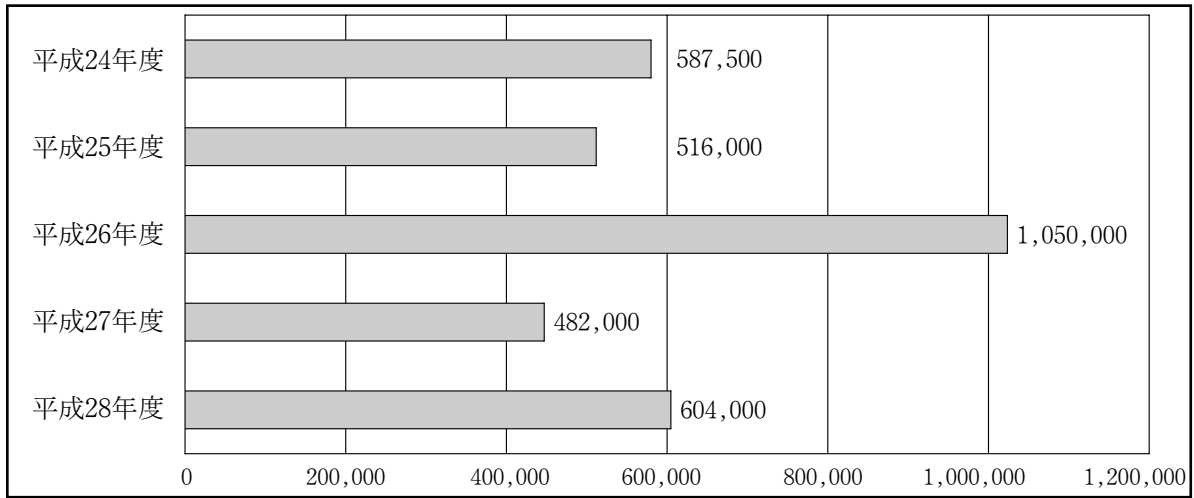

ハ. 住民1人当たり及び1世帯当りの
消防費負担割合

(単位：円)

| 人口1人当たりの消防費 | 1世帯当りの消防費 |
|-------------|-----------|
| 15,249 | 40,349 |

ニ. 消防職員1人当たりの人口及び世帯数

| 職員数 | 人口 | 世帯数 |
|---------|--------|--------|
| 62 | 32,437 | 12,259 |
| 職員1人当たり | 523 | 198 |

(※ 平成28年度常備消防費により算出)

ホ. 平成27年度町村別一般会計予算と消防費 (当初)

(単位：千円)

| 区分 町村名 | 一般会計 予算額 | 平成27年度 需要額 | 消防費 予算額 | 消防費内訳 | | 構成比 (%) |
|-----------|-------------|---------------|------------|---------|---------|------------|
| | | | | 常備 | 非常備 | |
| 多良木町 | 6,038,000 | 215,502 | 195,490 | 129,298 | 66,192 | 3.2 |
| 湯前町 | 3,062,944 | 107,972 | 93,075 | 65,084 | 27,991 | 3.0 |
| 水上村 | 2,730,340 | 77,507 | 71,937 | 46,743 | 25,194 | 2.6 |
| あさぎり町 | 9,606,770 | 371,991 | 346,520 | 231,489 | 115,031 | 3.6 |
| 計 | 21,438,054 | 772,972 | 707,022 | 472,614 | 234,408 | 3.3 |

(5) 組合事業経過概要

| 年 月 | 経 過 事 項 |
|------|------------------------------|
| 48 6 | 上球磨消防組合設立協議会（同日設立委員会） |
| 10 | 政令指定申請 |
| 49 2 | 消防組織法第10条に規定する政令指定を受ける |
| 〃 | 職員採用試験 |
| 〃 | 組合設立知事認可 |
| 4 | 上球磨消防組合設立 |
| 〃 | 組合長に多良木町長恒松良一郎氏就任 |
| 〃 | 組合議会議長に笹渕弘之氏就任 |
| 〃 | 収入役に山下譲氏就任 |
| 〃 | 監査委員に西孝一郎氏（学識）星原秀雄氏（議会）選任 |
| 〃 | 消防本部発足 旧多良木高校跡仮事務所開設 職員14名採用 |
| 〃 | 県消防学校5名入校（第15期） |
| 5 | 昭和49年第1回組合議会臨時会（庁舎建設契約） |
| 〃 | 消防本部へ指令車配置 |
| 〃 | 庁舎建設工事着工 |
| 6 | 消防長に赤池末夫氏就任（嘱託） |
| 7 | 職員21名採用 県消防学校入校（第16期） |
| 〃 | 消防署へ救急車配置 |
| 〃 | 消防署へポンプ自動車配置 |
| 〃 | 昭和49年第2回組合議会臨時会（条例） |
| 8 | 消防署へ水槽付ポンプ自動車配置 |
| 9 | 昭和49年第3回組合議会臨時会（公平委員会の事務委託） |
| 〃 | 庁舎落成 |
| 〃 | 無線基地局1、移動局6開局 |
| 10 | 防災、消防、救急業務実働開始 |
| 50 3 | 消防署へ救急車2号配置 |
| 6 | 議長に堤行信氏就任 |
| 〃 | 議会選出監査委員に溝口保男氏就任 |
| 7 | 無線移動局開局（救急2） |
| 9 | 職員3名採用 県消防学校3名入校（第18期） |
| 11 | 危険物取扱主任者試験準備講習会 |
| 51 3 | 消防長に柳原輝男氏就任 |
| 6 | 消防署へ救急車3号配置（農協共済寄贈） |
| 9 | 水難救助用ボート購入（船外機付） |
| 11 | 補助訓練塔工事着工 |
| 12 | 補助訓練塔完成 |
| 52 2 | 組合長に那須始氏就任 |
| 4 | 県消防長会春季総会開催（水上村市房総合センター） |
| 6 | 監査委員に野田昭三氏（学識）就任 |
| 9 | 槻木無線中継局舎工事着工 |
| 10 | 〃 〃 完成 |
| 〃 | 消防展覧会開催（多良木町町民広場） |
| 11 | 槻木無線中継所開局 |
| 〃 | 小型ポンプ購入（林野火災用） |

| 年 月 | 経 過 事 項 |
|-------|----------------------------------------------------------------|
| 59 11 | 指導広報車配置（財・日本防火協会寄贈） |
| 12 | 監査委員（学識）に野田昭三氏再任 |
| 60 6 | 指導広報車配置（岩下兄弟合資会社寄贈） |
| 〃 | 県下予防担当者会（多良木町多目的研修センター） |
| 8 | 救急2号車配置（財・日本消防協会寄贈） |
| 12 | 議長に榎元七郎氏就任 |
| 61 4 | 消防及び救急業務相互応援協定締結 （小林市・えびの市・須木村及び西諸広域行政組合と、多良木町・上村及び上球磨消防組合） |
| 6 | 河川情報センター専用端末装置業務開始 |
| 7 | 職員1名採用 |
| 10 | 県下総務担当者会（免田町総合福祉センター） |
| 12 | 救急活動に関する消防総合応援協定の締結 県下14消防本部 |
| 62 4 | 職員3名採用 県消防学校初任科4名入校（第30期） |
| 6 | 議長に那須均氏就任 |
| 〃 | 議会選出監査委員に北村龍三氏選任 |
| 8 | 県総合防災訓練（林野、油火災、水害 於：錦町） |
| 10 | 庁舎増築工事完了 |
| 〃 | 通信機器移設工事完了 |
| 〃 | 市町村防災行政無線非常通報システム工事完了 |
| 〃 | 消防ポンプ自動車（BD-1）更新 |
| 11 | 免田町防災行政無線非常通報システム運用開始 |
| 63 3 | 岡原村・須恵村防災行政無線非常通報システム運用開始 |
| 4 | 深田村防災行政無線非常通報システム運用開始 |
| 5 | 上村防災行政無線非常通報システム運用開始 |
| 12 | 監査委員（学識）に野田昭三氏再任 |
| H元 2 | 組合長に那須孝人氏就任 |
| 6 | 緊急自動車兼事務連絡車を配置 |
| 〃 | 予防広報車を配置 |
| 7 | 湯前町防災行政無線非常通報システム運用開始 |
| 9 | 水槽付消防ポンプ自動車更新（社団法人 日本損害保険協会寄贈） |
| 2 2 | 水上村防災行政無線非常通報システム運用開始 |
| 4 | 職員2名採用 県消防学校初任科2名入校（第33期） |
| 7 | 県下危険物担当者会（免田町総合福祉センター） |
| 3 4 | 消防長に長谷政勝氏就任 |
| 〃 | 職員1名採用 県消防学校初任科1名入校（第34期） |
| 6 | 議長に小野信親氏就任 |
| 〃 | 議会選出監査委員に万江義富氏選任 |
| 〃 | 交替制勤務を二部制から三部制へ移行 |
| 7 | マイクロバスを配置（岩下兄弟合資会社寄贈） |
| 11 | 県下消防長会秋季総会（水上村市房総合センター） |
| 4 4 | 緊急通報システム運用開始 |
| 8 | 救急1号車更新（財・日本消防協会寄贈） |
| 12 | 監査委員に伊藤章（学識）就任 |
| 5 1 | 救助工作車Ⅱ型を配置 |

| 年 月 | 経 過 事 項 |
|------|--------------------------------|
| 5 3 | 高規格救急自動車を配置（味岡建設株式会社寄贈） |
| 4 | 職員3名採用 県消防学校初任科3名入校（第36期） |
| 6 | 議会選出監査委員に西岩人氏選任 |
| 6 4 | 救急救命東京研修所入校1名（第6期） |
| 10 | 救急救命東京研修所入校1名（第7期） |
| 11 | 第2回熊本県幼年消防大会（多良木町民体育館） |
| ” | 上球磨消防組合発足20周年記念式典 |
| 7 3 | 消防緊急通信指令装置I型設置 |
| 4 | 救急救命九州研修所入校1名（第1期） |
| 6 | 議長に北村龍三氏就任 |
| ” | 議会選出監査委員に北川嘉郎氏選任 |
| 8 | 消防緊急通信指令装置落成式 |
| 10 | 救急救命九州研修所入校1名（第2期） |
| 12 | 収入役に高澤正光氏就任 |
| 8 1 | 消防長に那須真人氏就任 |
| 2 | 監査委員に那須均氏（識見者）就任 |
| 4 | 職員1名採用 県消防学校初任科1名入校（第39期） |
| ” | 救急救命九州研修所入校1名（第3期） |
| 8 | 指令車更新（岩下兄弟合資会社寄贈） |
| 12 | 監査委員に松田實氏（識見者）就任 |
| 9 2 | 救急1号車に救急資機材9項目を整備 |
| 4 | 県下消防長会春季総会（須恵村文化ホール） |
| ” | 熊本県消防職員意見発表大会（須恵村文化ホール） |
| 10 | 消防長に大石幹雄氏就任 |
| 10 3 | 救急車更新（熊本県共済農業組合連合会寄贈） |
| 4 | 救急救命九州研修所入校1名（第7期） |
| ” | 職員1名採用 県消防学校初任科1名入校（第41期） |
| 10 | 救急救命九州研修所入校1名（第8期） |
| 11 4 | 消防長に山本侖氏就任 |
| ” | 職員1名採用 県消防学校初任科1名入校（第42期） |
| 6 | 議長に井上光男氏就任 |
| ” | 議会選出監査委員に松本義高氏選任 |
| 10 | 救急救命九州研修所入校1名（第10期） |
| ” | 県下消防署長会（湯前町湯楽里） |
| 12 3 | 消防ポンプ自動車を水槽付に更新（消防ポンプ自動車は予備車に） |
| 4 | 職員1名採用 県消防学校初任科1名入校（第43期） |
| 8 | 救助技術大会（全国）出場（1チーム） |
| 9 | 県下総務担当者会（湯前町湯楽里） |
| 10 | 高規格救急自動車を配置 |
| 13 4 | 職員1名採用 県消防学校初任科1名入校（第44期） |
| ” | 熊本県防災消防航空隊へ椎葉一浩副士長（救急救命士）を派遣 |
| 7 | 指導広報車更新 |
| 9 | 県下救急担当者会（湯前町保健センター） |

| 年 月 | 経 過 事 項 |
|------|----------------------------------------------------------------------------|
| 13 9 | 上球磨地区総合防災訓練(主催：上球磨消防組合・水上村 共催：熊本県防災消防航空隊・日赤熊本県支部 協力：熊本県警多良木警察署・熊本県市房ダム管理所) |
| 10 | 救急救命九州研修所入校1名 (第14期) |
| 14 1 | 消防ポンプ自動車(CD-I)配備(社団法人 日本損害保険協会寄贈) |
| 6 | 県下危険物担当者会(須恵村文化ホール) |
| 10 | 救急救命九州研修所入校1名 (第16期) |
| 15 6 | 議長に中村甚介氏就任 |
| " | 議会選出監査委員に上村豊一氏就任 |
| 16 4 | 職員1名採用 県消防学校初任科1名入校(第47期) |
| " | 救急救命九州研修所入校1名 (第19期) |
| " | 第7回熊本県救急教育セミナー(せきれい館) |
| 5 | 議長に桑原武夫氏就任 |
| " | 議会選出監査委員に松下幸郎氏就任 |
| 6 | 上球磨消防組合分署設置協議会設立 |
| 17 1 | 監査委員に尾方恵氏(識見者)就任 |
| 2 | 組合長に松本照彦氏就任 |
| 3 | 高規格救急自動車配備(社団法人 日本損害保険協会寄贈) |
| 4 | 消防長に西山晴男氏就任 |
| " | 職員2名採用 県消防学校初任科2名入校(第48期) |
| 7 | 上球磨消防組合分署設置場所選定会議事務担当者会議 |
| " | 上球磨消防組合分署設置場所選定会議 |
| 10 | 県消防長会秋季総会(湯前町湯楽里) |
| 11 | 自主防災組織結成促進会議 |
| 18 3 | 消防広域再編会議 |
| " | 東分署造成工事現場説明会(管内業者10社) |
| " | 東分署土地造成工事入札(水上役場)武田建設落札 |
| 4 | 熊本県消防学校教官として高畠浩典司令補を派遣 |
| " | 職員11名採用 県消防学校初任科10名入校(第49期) |
| 5 | 東分署建設設計業務委託指名入札 美建設計事務所落札 |
| " | 美建設計事務所と業務委託契約 |
| " | 造成工事竣工検査(水上村役場総務課、建設課立会い) |
| " | 椎葉村と救急業務取決め書についての会議 |
| 6 | 正副組合長会・分署設置協議会 |
| " | 東分署建設工事入札(武田建設落札) |
| 7 | 東分署建設起工式 |
| " | 球磨郡消防操法大会 |
| " | 東分署上棟式 |
| 8 | 東分署舗装工事入札(武田建設落札) |
| " | 熊本県警防通信担当課長会議(湯前町湯楽里) |
| 9 | 熊本県消防広域再編会議 |
| " | 東分署建設工事竣工検査 |
| " | 東分署落成式・祝賀会 |
| 10 | 東分署開署式 |
| " | 消防救急無線デジタル化推進協議会 |

| 年 月 | 経 過 事 項 |
|-------|----------------------------------|
| 18 10 | 全国消防操法大会（ポンプ車の部・湯前町消防団11位） |
| " | 第15回幼年消防大会 |
| " | 熊本県消防広域再編会議 |
| 19 1 | 上消連放水競技大会 |
| " | 熊本県救急教育セミナー（あさぎり町須恵文化ホール） |
| 2 | 消防救急無線デジタル化推進協議会 |
| " | 甲種防火管理者講習会 |
| 4 | 職員2名採用 県消防学校初任科2名入校（第50期） |
| 5 | 熊本県消防設備保守協会創立30周年記念式典 |
| 6 | 水槽付ポンプ車入札会 |
| 7 | 事務連絡車贈呈式 |
| 8 | 人命救助功績表彰 |
| 9 | 熊本県総合防災訓練（球磨村・水上村） |
| 10 | 上球磨消防組合33周年記念行事 |
| " | 受変電設備入札会 |
| 11 | 第5回屋内消火栓操法大会 |
| " | 大規模災害対応訓練（湯前町グリーンパレス） |
| " | 全国女性消防団員熊本大会（県立劇場） |
| 20 1 | 水槽付消防ポンプ自動車納車 |
| 4 | 職員2名採用 県消防学校初任科2名入校（第51期） |
| 5 | 議長に森下孝幸氏就任 |
| " | 消防指令システム整備事業入札 |
| 6 | 除細動器入札 |
| " | 空気ジャッキ購入事業入札 |
| 7 | 急流救助研修（相良村） |
| " | 球磨郡消防操法大会（水上村親水公園） |
| 8 | 人命救助功績表彰 |
| " | 空気ジャッキ購入事業竣工 |
| 9 | 除細動器購入契約 |
| 10 | 上球磨消防組合34周年記念行事 |
| " | 第16回幼年消防大会 |
| 11 | 秋の火災予防ゲートボール大会 |
| " | 第2車庫屋根塗装工事入札 |
| " | 消防指令システム中間検査（岩手県一関市） |
| " | 城南ブロックにおける消防広域化推進に関する担当課長会議（八代市） |
| 12 | 初期消火功績表彰 |
| " | 第2車庫屋根塗装工事落成 |
| 21 1 | 城南ブロック消防広域化推進協議会設立準備会代表者会議（八代市） |
| 2 | 消防本部湯沸し室改修工事随意契約 |
| " | 人命救助功績表彰 |
| 3 | 通信課事務室改修工事随意契約 |
| " | 消防指令システム整備事業落成 |
| " | 通信課事務室改修工事竣工 |
| " | 消防本部湯沸し室改修工事竣工 |

| 年 月 | 経 過 事 項 |
|-----|----------------------------------|
| 21 | 3 城南ブロック消防広域化協議会設立準備会（第2回・八代市） |
| | 4 消防長に村山幸典氏就任 |
| | 〃 熊本県防災消防航空隊へ石塚賢宏副士長（救急救命士）を派遣 |
| | 〃 職員2名採用 県消防学校初任科2名入校（第52期） |
| | 〃 城南4消防本部協議会理事会（新辰巳） |
| | 6 消防大学入校（幹部科） |
| | 7 値賀和利氏叙勲祝賀会（新辰巳） |
| | 〃 高規格救急車入札会 |
| | 8 消防大学入校（救助科） |
| | 〃 第1回県女性消防操法大会（城南町） |
| | 〃 熊本県防災消防航空隊との合同訓練（市房山） |
| | 10 上球磨消防組合実働35周年記念GG大会 |
| | 〃 第6回屋内消火栓操法大会 |
| | 11 広域化協議会（八代鏡消防署） |
| | 12 鬼塚孝氏叙勲祝賀会（ポッポ一館） |
| | 〃 救助工作車入札会 |
| 22 | 1 第32回熊本県救急教育セミナー（あさぎり町須恵文化ホール） |
| | 3 消防フェア（1日消防長・元プロ野球投手「野田浩司氏」 |
| | 4 職員6名採用 県消防学校初任科6名入校（第53期） |
| | 6 仮眠室改修工事入札会（武田建設落札） |
| | 〃 上球磨消防団連合会新入団員教育訓練（多良木町民体育館） |
| | 7 球磨郡消防操法大会（錦町グラウンド） |
| | 〃 第3回城南ブロック広域化協議会（八代広域消防本部） |
| | 8 中村甚介氏叙勲祝賀会（あさぎり町ポッポ一館） |
| | 9 熊本県総合防災訓練（人吉市） |
| | 10 上球磨消防組合実働36周年記念GG大会 |
| | 11 第17回幼年消防大会 |
| | 〃 公立多良木病院・防災消防航空隊との合同訓練（公立多良木病院） |
| | 〃 第1小隊山岳訓練（韓国岳週辺） |
| | 12 第2、3小隊山岳訓練（市房山） |
| | 〃 上球磨消防組合協議会議員研修（長浜市 湖北消防本部） |
| | 〃 多良木町防災訓練 |
| | 〃 自動心臓マッサージ機購入事業入札（日本船舶薬品株式会社落札） |
| | 〃 高遊原南消防本部東分署研修 14名 |
| 23 | 1 上消連放水競技大会 |
| | 2 現場指揮研修（講師：福岡市消防学校 古屋聖二） |
| | 〃 第4回城南ブロック消防広域化協議会（八代広域消防本部） |
| | 3 上球磨消防フェスタ（せきれい館） |
| | 〃 職員研修「広域化について」（上球磨消防組合） |
| | 〃 緊急消防援助隊東北地方太平洋沖地震一次派遣（7名）仙台市 |
| | 〃 緊急消防援助隊東北地方太平洋沖地震二次派遣（6名）仙台市 |
| | 〃 退職6名 |
| | 4 消防長に石塚鉄郎氏就任 |
| | 〃 職員3名採用 県消防学校初任科3名入校（第54期） |

| 年 月 | 経 過 事 項 |
|-----|----------------------------------------|
| 23 | 4 議長に小見田和行氏就任 |
| | 5 東日本大震災への緊急消防援助隊熊本県隊派遣に係る事後検証会 |
| | 〃 外壁改修・外構整備工事入札会 |
| | 6 外壁改修・外構整備工事着工 |
| | 〃 議会選出監査委員に森崎勝氏就任 |
| | 8 第5回城南ブロック消防広域化協議会（八代広域消防本部） |
| | 〃 外壁改修・外構整備工事完成検査 |
| | 9 ドクターカー試験運用（5日間） |
| | 〃 防災航空隊とのヘリ合同訓練（白髪岳） |
| 10 | 上球磨消防組合実働37周年記念行事 |
| | 〃 タンク車購入入札会 |
| | 〃 第1回消防救急デジタル無線打ち合わせ会議（消防学校） |
| | 〃 全国優良消防職員表彰式（松山市・森田司令補受賞） |
| 11 | 第6回城南ブロック消防広域化協議会（八代市） |
| | 〃 緊急消防援助隊九州ブロック合同訓練（宮崎市） |
| | 〃 平成23年度知事定例表彰（熊本市・まこと保育園受賞） |
| | 〃 第7回屋内消火栓操法大会 |
| | 〃 第2回消防救急デジタル無線打ち合わせ会議（熊本市・総務省総合通信局合同） |
| | 〃 総務大臣表彰及び消防庁長官表彰（東日本大震災関係） |
| 24 | 1 上消連放水競技大会 |
| | 〃 監査委員に柳瀬博史氏就任 |
| | 〃 熊本県ドクターヘリ運航開始 |
| | 3 上球磨消防フェスタ（せきれい館） |
| | 〃 少年消防全国表彰（上中・深田中受賞、東京都） |
| | 〃 退職3名 |
| | 4 職員6名採用 県消防学校初任科6名入校（第55期） |
| | 5 東ポンプ車納車 |
| | 〃 熊本赤十字病院救命救急センター開院記念式典 |
| | 〃 第8回城南ブロック消防広域化協議会 |
| 6 | 城南ブロック消防広域化協議会専門部会合同会議 |
| | 〃 球磨郡ポンプ操法大会（須恵文化ホール） |
| | 〃 九州北部豪雨緊急消防援助隊派遣（阿蘇市 7名出動） |
| 8 | 全国消防救助技術大会（東京都 水上の部：楢木消防士出場） |
| 9 | 救急救命士九州研修所1名入校（第29期） |
| 10 | マイクロバス入札会 |
| | 〃 上球磨消防組合39周年記念行事 |
| | 〃 熊本県消防航空隊合同訓練（白髪岳） |
| 11 | 第18回幼年消防大会 |
| 12 | 議会選出監査委員に小野頼年氏就任 |
| 25 | 1 消防出初式（5日：あさぎり町、湯前町 7日：多良木町、水上村） |
| | 〃 上消連放水競技大会 |
| | 〃 第44回熊本県救急教育セミナー（せきれい館） |
| 2 | マイクロバス納車 |
| 3 | 旧マイクロバス入札会 |

| 年 月 | 経 過 事 項 |
|------|------------------------------------------|
| 25 3 | 退職5名 |
| 4 | 消防長に澤田光徳氏就任 |
| 〃 | 熊本県防災航空隊派遣（山本英之消防司令補） |
| 〃 | 職員3名入校 県消防学校初任科3名入校（第56期） |
| 〃 | 消防団入退団式（1日：水上村 7日：あさぎり町、多良木町、湯前町） |
| 〃 | 救急救命士東京研修所1名入校（第44期） |
| 6 | 退職3名 |
| 8 | 第42回全国消防救助技術大会（広島県） 水上の部：楢木副士長・木本消防士出場 |
| 〃 | 上球磨消防団連合会耐暑訓練スポーツ大会 |
| 11 | 第8回屋内消火栓操法大会 |
| 26 1 | 消防団出初式（5日：湯前町、あさぎり町 7日：多良木町、水上村） |
| 〃 | 県消防学校救急科4名入校（第22期） |
| 3 | 退職1名 |
| 4 | 職員4名採用 県消防学校初任科4名入校（第58期）組合設立後初の女性消防吏員採用 |
| 〃 | 消防団入退団式（6日：湯前町・あさぎり町 13日：多良木町） |
| 〃 | 県消防学校指導員研修3名入校 |
| 6 | 球磨郡ポンプ操法大会（水上村親水公園） |
| 〃 | 事務車（トヨタ カローラフィールダー）納車 |
| 7 | 指導救命士養成研修（救急救命九州研修所） |
| 8 | 阿久根地区消防組合デジタル無線視察研修（鹿児島・阿久根市） |
| 〃 | 防火管理者講習会（多良木町石倉） |
| 9 | 救急救命士九州研修所1名入校（第31期） |
| 10 | 職員研修会（講師：多良木警察署地域・交通課長 星子氏） |
| 〃 | デジタル無線整備業務・監理業務入札審査会 |
| 11 | 城南ブロック合同防災訓練、水上村防災訓練（水上村湯山・江代地区） |
| 〃 | 第19回幼年消防大会 |
| 〃 | 退職1名 |
| 27 1 | 消防団出初式（5日：あさぎり町、湯前町 7日：多良木町、水上村） |
| 3 | 第1回議会定例会 |
| 〃 | 城南ブロック消防本部協議会臨時総務課長会・職員特別研修会（人吉下球磨消防本部） |
| 〃 | 退職3名 |
| 4 | 消防長に永田平馬氏就任（組合設立当初から勤務する最後の消防職員） |
| 〃 | 職員2名採用 県消防学校初任科2名入校（第59期） |
| 〃 | 消防団入退団式（1日：水上村 5日：多良木町 12日：あさぎり町） |
| 〃 | デジタル無線整備事業安全祈願祭（玉宮神社） |
| 〃 | 第38回熊本県消防職員意見発表会1名出場（司ロイヤルホテル） |
| 〃 | 城南ブロック消防本部協議会理事会（水俣芦北消防本部） |
| 〃 | 上球磨地区危険物安全協会第1回役員会 |
| 5 | 上消連総会（湯前町「湯楽里」） |
| 〃 | 第2回議会全員協議会 |
| 〃 | 消防団新入団者教育訓練 |
| 6 | 第1回議会臨時会 |
| 〃 | 上球磨地区危険物安全協会第2回役員会 |
| 7 | 職員消防委員会 |

| 年 月 | 経 過 事 項 | |
|-----|---------|------------------------------------------|
| 27 | 7 | 正副組合長会 |
| | 〃 | 上消連幹部会（あさぎり町「彦六」） |
| | 〃 | 第3回議会全員協議会 |
| | 〃 | デジタル無線基地局中間検査 |
| | 8 | 職員研修会（講師：熊本産業保健総合支援センターメンタルヘルス対策促進員 森田氏） |
| | 〃 | 女性消防操法大会（多良木町女性消防隊6位） |
| | 〃 | 第44回全国消防救助技術大会（兵庫県） 水上の部：郷消防士出場 |
| | 9 | 救急救命士九州研修所1名入校（第33期） |
| | 〃 | 石油組合との調印式（人吉下球磨消防本部） |
| | 〃 | 椎葉村・西米良村議会及び上球磨正副議長会交流会（西米良村「ゆたーと」） |
| | 10 | 指揮車（日産 エクストレイル）納車 |
| | 〃 | 甲種防火管理新規講習会 |
| | 〃 | 危険物乙4類準備講習会 |
| | 11 | 第9回屋内消火栓操法大会 |
| | 〃 | マラソンによる防火広報（あさぎり町免田東～湯前町：国道219号） |
| | 〃 | あさぎり町防災消防訓練（上総合運動公園） |
| | 〃 | 議員研修（大分市） |
| | 〃 | 上消連幹部研修（久留米市） |
| | 〃 | 正副組合長会 |
| | 12 | 第2回議会定例会 |
| | 〃 | 大型店舗年末査察 |
| | 〃 | 多良木社会福祉協議会合同高齢者訪問指導 |
| | 〃 | デジタル無線竣工検査 |
| | 〃 | 運用開始（整備事業費：3億9312万円 監理業務委託費：669万6千円） |
| 28 | 1 | 消防団出初式（5日：湯前町 7日：多良木町、水上村 10日：あさぎり町） |
| | 〃 | 上消連放水競技大会 |
| | 〃 | LPガス協会・緊急出動訓練及び講習会 |
| | 〃 | 消防情報通信シンポジウム（佐賀市） |
| | 〃 | デジタル無線完成内覧会 |
| | 〃 | 第1回議会全員協議会 |
| | 〃 | 防火訓練（生善院、八勝寺） |
| | 2 | 構成町村総務課長会議 |
| | 〃 | 防災航空隊とのヘリ合同訓練 |
| | 〃 | 土地（1,123m ² ）購入 |
| | 〃 | 防火訓練（谷水薬師） |
| | 3 | マラソンによる防火広報（水上村～上球磨消防署：国道219号） |
| | 〃 | 第1回議会定例会 |
| | 〃 | 第2回議会全員協議会 |
| | 〃 | 消防大学校新任教官科1名入校 |
| | 〃 | 上消連幹部会（多良木町「うなぎの吉鶴」） |
| | 〃 | 城南ブロック消防本部協議会臨時総務課長会・職員特別研修会（水俣芦北消防本部） |
| | 〃 | 正副組合長会 |
| | 〃 | 第3回議会全員協議会 |
| | 〃 | 退職1名 |

(6) 消防本部及び署の組織

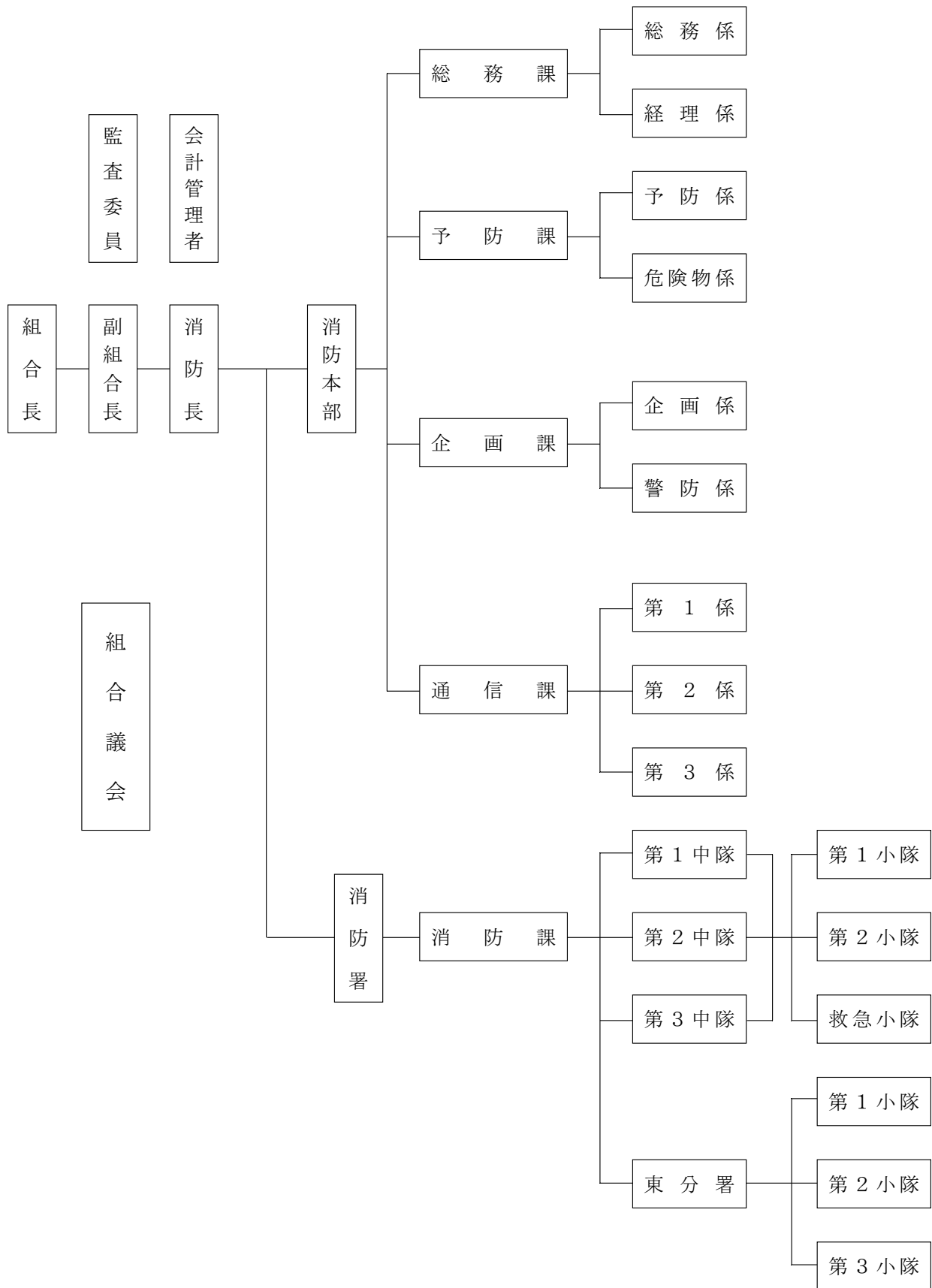

(7) 消防本部及び署の事務分掌

消防本部

総務課

- (1) 消防事務の企画及び総合調整に関すること
- (2) 本部の組織及び制度に関すること
- (3) 公印の管守に関すること
- (4) 文書の審査、收受及び発送に関すること
- (5) 条例、規則等の制定、改廃に関すること
- (6) 職員の任免、賞罰、服務、その他身分に関すること
- (7) 職員の教養、研修に関すること
- (8) 職員の福利厚生及び保健に関すること
- (9) 職員の公務災害に関すること
- (10) 議会に関すること
- (11) 監査に関すること
- (12) 予算その他財政一般に関すること
- (13) 契約に関すること
- (14) 物品の出納、保管に関すること
- (15) 職員の給与に関すること
- (16) 退職手当組合及び職員共済組合に関すること
- (17) 貸与品に関すること
- (18) 財政事情の公表に関すること
- (19) その他総務課の分掌を相当とする事項

予防課

- (1) 防火対象物の立入検査及び措置命令に関すること
- (2) 防火対象物の防火管理の指導に関すること
- (3) 建築物の許可、認可及び確認の同意に関すること
- (4) 防火管理者の講習及び教育指導に関すること
- (5) 消防用設備等に関すること
- (6) 幼年消防クラブ及び少年消防クラブ並びに婦人防火クラブの指導育成に関すること
- (7) 防火思想の普及指導及び広報に関すること
- (8) 自衛消防隊の指導育成に関すること
- (9) 予防査察に関すること
- (10) 危険物の許可、認可及び指導取締りに関すること
- (11) 少量危険物及び指定可燃物の規制に関すること
- (12) 危険物取扱者の講習及び指導育成に関すること
- (13) 消防法第9条の2に係る届出及び液化石油ガスの貯蔵取扱に係る意見書に関すること
- (14) その他予防課の分掌を相当とする事項

通 信 課

- (1) 消防通信指令に関する事
- (2) 無線統制に関する事
- (3) 有線無線電話施設及び機械の管理運用に関する事
- (4) 消防通信に係る調査研究に関する事
- (5) 気象観測に関する事
- (6) 気象情報、災害情報に関する事
- (7) 火災警報の発令に関する事
- (8) 救急医療情報に関する事
- (9) 消防統計及び広報に関する事
- (10) 通信情報の整理保存に関する事
- (11) 消防統計に関する事（消防年報、広報誌等）
- (12) 年報、広報誌編集委員会の運営に関する事
- (13) 火災予防週間及び消防行事等に関する事
- (14) その他通信課の分掌を相当とする事項

企 画 課

- (1) 職員の教養、研修に関する事
- (2) 消防及び救急救助功労者の表彰に関する事
- (3) 消防に係る規則及び規程等の運用に関する事
- (4) 消防相互応援に関する事
- (5) 消防機械器具の維持管理に関する事
- (6) 消防自動車等の登録及び検査に関する事
- (7) 救急医療機関との連絡調整に関する事
- (8) 救急用資機材の整備に関する事
- (9) その他企画課の分掌を相当とする事項

消 防 署

消 防 課

- (1) 消防計画及び実施に関する事
- (2) 消防演習その他消防隊の訓練に関する事
- (3) 消防地理、水利に関する事
- (4) 火災の原因及び損害等の調査に関する事
- (5) 火災報告及び火災統計に関する事
- (6) 罹災証明に関する事
- (7) 消防職員及び団員の訓練に関する事
- (8) 消防用燃料に関する事
- (9) 消防機械器具の補充、改善及び訓練に関する事
- (10) 救急業務に関する事
- (11) 救急報告及び統計に関する事
- (12) その他消防課の分掌を相当とする事項

(8) 職員年齢別調

平成28年4月1日現在

| 年齢 | 階級別 | | | | | | | |
|-------|-----|----|-----|----|-----|-----|------|----|
| | 司令長 | 司令 | 司令補 | 士長 | 副士長 | 消防士 | 事務吏員 | 計 |
| 18～19 | | | | | | 1 | | 1 |
| 20～21 | | | | | | 5 | | 5 |
| 22～23 | | | | | | 8 | | 8 |
| 24～25 | | | | | | 3 | | 3 |
| 26～27 | | | | | 2 | 5 | | 7 |
| 28～29 | | | | | 7 | 1 | | 8 |
| 30～31 | | | | 2 | 2 | | | 4 |
| 32～33 | | | | 3 | 2 | | | 5 |
| 34～35 | | | | 2 | | | | 2 |
| 36～37 | | | | 2 | | | | 2 |
| 38～39 | | | 1 | 1 | | | | 2 |
| 40～41 | | | 1 | | | | | 1 |
| 42～43 | | | 3 | | | | | 3 |
| 44～45 | | | 2 | | | | | 2 |
| 46～47 | | | 1 | | | | | 1 |
| 48～49 | | 1 | 1 | | | | | 2 |
| 50～51 | | 1 | 1 | | | | | 2 |
| 52～53 | | | | | | | | 0 |
| 54～55 | | 1 | | | | | | 1 |
| 56～57 | 1 | 2 | | | | | | 3 |
| 58～59 | | | | | | | | 0 |
| 60以上 | | | | | | | | 0 |
| 計 | 1 | 5 | 10 | 10 | 13 | 23 | 0 | 62 |

(9) 職員配置別調

平成28年4月1日現在

| 所 属 | 階級別 | 消 防 吏 員 | | | | | 消防士 | 事務吏員 | 合 計 |
|------------------|-------|---------|----|-----|----|-----|-----|------|------|
| | | 司令長 | 司令 | 司令補 | 士長 | 副士長 | | | |
| 消 防 本 部 | 消 防 長 | 1 | | | | | | | 1 |
| | 総 務 課 | | 1 | 1 | 1 | | 1 | | 4 |
| | 企 画 課 | | 1 | | 1 | | 1 | | 3 |
| | 予 防 課 | | 1 | 1 | 1 | (4) | (5) | | 3(9) |
| | 通 信 課 | | 1 | 1 | 1 | 1 | 3 | | 7 |
| 熊本県消防学校派遣 | | | | 1 | | | | | 1 |
| 署 | 本 署 | | 1 | 5 | 4 | 11 | 13 | | 34 |
| | 東 分 署 | | | 1 | 2 | 1 | 5 | | 9 |
| 合 計 | | 1 | 5 | 10 | 10 | 13 | 23 | | 62 |

() 内は兼務

(11) 職員教養研修実施状況

(平成 27 年度)

| | 教 養 種 別 | 期 間 | 受 講 人 員 | | | | | | | 合 計 |
|-----------------------------|------------------------|----------------------|---------|-----|-------|-----|-------|-------|-------|-----|
| | | | 司 令 長 | 司 令 | 司 令 補 | 士 長 | 副 士 長 | 消 防 士 | そ の 他 | |
| 消 防 学 校 等 研 修 | 熊本県消防学校 予防査察科 | 6月8日～6月19日 | | | | | 2 | | 2 | |
| | 救助科 | 10月15日～11月13日 | | | | | 2 | | 2 | |
| | 中級幹部科 | 11月17日～11月26日 | | | 1 | | | | 1 | |
| | 救急科 | 1月14日～3月10日 | | | | | 3 | | 3 | |
| | 処置範囲拡大に伴う追加講習 | 6月23日～26日、12月15日～18日 | | | 1 | 3 | 1 | | 5 | |
| | 福岡市消防学校 九州地区警防実務研修 | 12月7日～12月18日 | | | | 1 | | | 1 | |
| | 九州地区予防実務研修 | 1月18日～1月29日 | 1 | | | | | | 1 | |
| | 九州地区救急実務研修 | 2月15日～2月19日 | | | | 1 | | | 1 | |
| 救急救命研修所 救急救命士研修 | 9月2日～3月14日 | | | | | 1 | | 1 | | |
| 派 遣 研 修 | 共済組合事業計画及び事務説明会 | 4月7日 | | | | 1 | 1 | | 2 | |
| | 災害共済関係事業事務担当者研修会 | 5月11日 | | | | | 1 | | 1 | |
| | 給与実態調査等説明会 | 5月12日 | | | 1 | | | | 1 | |
| | ほふく救出訓練先進地研修（有明消防本部） | 5月13日 | | | 1 | 2 | 2 | | 5 | |
| | 防災ヘリ運航に伴う意見交換会 | 5月14日 | | | 2 | | | | 2 | |
| | 日本救急医学会九州地方会（佐賀市） | 5月16日 | | | | 1 | 1 | 2 | 4 | |
| | 熊本市総合防災訓練 | 5月20日 | | | 2 | | | 1 | 3 | |
| | 児童手当等事務担当者研修会 | 5月25日 | | | | | | 1 | 1 | |
| | 人材育成等専門家等による講演会（宮崎市） | 5月25日 | | 1 | 1 | | | | 2 | |
| | 行政不服審査法に関する説明会 | 5月25日 | | 2 | | | | | 2 | |
| | ヘリ救急搬送運航調整委員会症例検討会 | 5月26日、11月25日、2月23日 | | | 1 | 3 | 1 | 4 | 9 | |
| | 消防設備協会研修会 | 5月28日 | | | | | 3 | | 3 | |
| | 日本臨床救急医学総会・学術集会研修（富山市） | 6月4日～6月6日 | | | | 1 | | | 1 | |
| | 特殊消防用設備等講演会（福岡市） | 7月2日 | | | 1 | | 1 | | 2 | |
| | 人権同和問題に関する事業主等研修会 | 7月8日 | | 1 | | | | | 1 | |
| | 健康管理・監督者セミナー基礎編・応用編 | 7月9日、11月18日 | | 2 | | | | | 2 | |
| | 災害共済事業・総務課長研修会 | 7月17日 | | 1 | | | | | 1 | |
| | 第30回危険物保安技術講習会（大阪市） | 7月23日～7月24日 | | 1 | | | | | 1 | |
| | 気管挿管病院実習（水俣市） | 7月27日～9月17日 | | | | | 1 | | 1 | |
| | 酸素欠乏・硫化水素危険作業主任者技能講習会 | 8月3日～8月5日 | | | | | 2 | 1 | 3 | |
| 県警機動隊合同潜水訓練 | 8月6日～8月7日 | | 1 | 2 | 1 | 6 | 4 | 14 | | |
| 消防実務講習会（宮崎市） | 8月7日 | | | 1 | | 2 | | 3 | | |
| 人権同和問題指導者育成講座 | 8月17日 | | 1 | | | | | 1 | | |
| 熊本県・阿蘇地域総合防災訓練 | 8月30日 | | 1 | 1 | | | | 2 | | |
| 標準報酬制・被用者年金制度一元化関係説明会 | 9月2日 | | 1 | 1 | | | | 2 | | |
| 消防救急デジタル無線保守契約先進地研修（有明消防本部） | 9月7日 | | 1 | 1 | | 1 | | 3 | | |
| 人事評価制度に伴う視察研修（福井県） | 9月8日～9月10日 | | 1 | | | | | 1 | | |
| 庁舎建設視察研修（始良市） | 9月14日 | | 1 | 2 | | | 1 | 4 | | |
| 熊本医療センター救急症例検討会 | 9月28日 | | | | 1 | | 1 | 2 | | |
| 県自主防災組織知事表彰・表彰式及び防災保護セミナー | 10月2日 | | | | 2 | | | 2 | | |
| 公務災害研修会 | 10月5日 | | | | | | 1 | 1 | | |
| 九州地区高圧ガス移動防災研修会（福岡市） | 10月14日 | | | 1 | | 1 | | 2 | | |
| 多数傷病者対応訓練（水俣市） | 10月17日 | | | | 2 | 1 | | 3 | | |

| | 教 養 種 別 | 期 間 | 受 講 人 員 | | | | | | | 合 計 |
|-------------|--------------------------------|-------------------|---------|-----|-------|-----|-------|-------|-------|-----|
| | | | 司 令 長 | 司 令 | 司 令 補 | 士 長 | 副 士 長 | 消 防 士 | そ の 他 | |
| 派遣研修 | 危険物事故防止セミナー（鹿児島市） | 10月21日 | | | 1 | | | 1 | | 2 |
| | 新規組合員研修会 | 10月22日 | | | | | | 3 | | 3 |
| | 大規模災害対応訓練（阿蘇市） | 10月26日～10月27日 | | | 1 | 1 | | 5 | | 7 |
| | 地方公会計制度に係る統一的な基準導入研修会 | 10月28日 | | | 1 | | | | | 1 |
| | 人事評価制度導入支援講演会 | 10月29日 | | 1 | | 1 | | | | 2 |
| | 城南ブロック消防本部協議会潜水隊合同訓練（八代市） | 10月29日 | | 1 | 1 | 1 | 3 | 4 | | 10 |
| | 熊本県救急教育セミナー（人吉下球磨消防本部、上益城消防本部） | 11月19日、2月24日 | | 1 | 3 | 4 | 2 | 17 | | 27 |
| | 熊本県県南地域総合防災訓練関係機関等説明会 | 11月25日 | | 1 | 1 | | | | | 2 |
| | 3級陸上特殊無線技士講習（八代消防） | 12月1日 | | | | | | 2 | | 2 |
| | 全国救急隊員シンポジウム（札幌市） | 12月2日～12月4日 | | | | | 1 | | | 1 |
| 消防長会研修 | 緊急車両運転者安全運転研修（大津町） | 2月25日～2月26日 | | | | | | 3 | | 3 |
| | 城南ブロック消防本部特別研修会（水俣芦北消防） | 3月18日 | | 1 | 2 | 3 | 5 | 12 | | 23 |
| | 県消防長会春季総会及び意見発表会 | 4月9日～4月10日 | 1 | | | | 1 | | | 2 |
| | 全国消防長会九州地区春季総会及び意見発表会（熊本市） | 4月23日～4月24日 | 1 | | | | 1 | | | 2 |
| | 全国消防長会救急委員会（明石市） | 5月12日～5月13日 | 1 | | | | | | | 1 |
| | 全国消防長会春季総会及び意見発表会（浜松市） | 5月22日～5月24日 | 1 | | | | 1 | | | 2 |
| | 県消防長会指導指針検討会 | 7月3日、2月5日 | | | 1 | | 1 | | | 2 |
| | 県消防長会及び県消防協会合同研修会 | 7月10日 | 1 | | | 1 | | | | 2 |
| | 県消防長会総務研修 | 7月30日 | | | | 3 | 2 | | | 5 |
| | 全国消防長会九州地区総務関係実務研修会（那覇市） | 7月31日～8月1日 | | | 1 | | | | | 1 |
| 市町村職員研修 | 県消防長会総務担当課長会議（山鹿市） | 8月18日～8月19日 | | 1 | | | | 1 | | 2 |
| | 県消防長会予防・危険物担当課長会議（天草市） | 8月20日～8月21日 | | 1 | 1 | | | | | 2 |
| | 県消防長会警防・通信担当課長会議 | 9月17日～9月18日 | | 2 | | | | | | 2 |
| | 県消防長会秋季総会（宇城市） | 10月8日～10月9日 | | 1 | | 1 | | | | 2 |
| | 全国消防長会九州支部予防事務担当者研修会（大分市） | 10月9日～10月10日 | | | 1 | | 1 | | | 2 |
| | 全国消防長会九州支部救急担当課長会議（春日市） | 10月23日～10月24日 | | 1 | | | | | | 1 |
| | 県消防長会消防法令違反是正事例研究会 | 10月30日 | | | | 2 | | | | 2 |
| | 全国消防長会九州支部消防長研修会（鹿児島市） | 11月5日～11月6日 | 1 | | | | | | | 1 |
| | 全国消防長会九州支部消防情報シンポジウム（佐賀市） | 1月22日 | | | | 1 | 1 | | | 2 |
| | 研修協議会 | 市町村職員研修担当者研修会 | 4月20日 | | 1 | | | | | |
| 人事評価実務研修 | | 5月27日 | | 2 | | | | | | 2 |
| 一般職員1部研修 | | 6月2日～3日、9月29日～30日 | | | | | | 5 | | 5 |
| 契約事務研修 | | 6月3日 | | | 1 | | 1 | | | 2 |
| 新任課長研修 | | 7月14日～7月15日 | | 2 | | | | | | 2 |
| 一般職員2部研修 | | 7月23日～7月24日 | | | | | 2 | | | 2 |
| 法制執務研修（1回目） | | 8月18日～8月19日 | | | | 1 | 1 | | | 2 |
| 法制執務研修（2回目） | | 9月8日～9月9日 | | | 1 | | | | | 1 |
| エクセル応用研修 | | 9月30日 | | | 1 | | | | | 1 |
| パワーポイント応用研修 | | 11月4日 | | | | | | 2 | | 2 |
| 職員研修 | ネットワーク基礎・応用研修 | 11月16日、11月20日 | | | | | | 3 | | 3 |
| | セキュリティ基礎研修 | 11月27日 | | | | | 2 | | | 2 |
| | 職員研修（職場におけるメンタルヘルス対策について） | 8月12日 | 1 | 3 | 9 | 6 | 10 | 21 | | 50 |

(12) 上球磨消防組合歴代消防長

| 歴代 | 氏名 | 就任年月日 | 退任年月日 |
|------|------|----------|---------|
| 初代 | 赤池末夫 | 昭和49年4月 | 昭和51年3月 |
| 第2代 | 柳原輝男 | 昭和51年5月 | 昭和55年9月 |
| 第3代 | 宮原龍幸 | 昭和55年10月 | 平成3年3月 |
| 第4代 | 長谷政勝 | 平成3年4月 | 平成7年12月 |
| 第5代 | 那須真人 | 平成8年1月 | 平成9年9月 |
| 第6代 | 大石幹雄 | 平成9年10月 | 平成11年3月 |
| 第7代 | 山本 侖 | 平成11年4月 | 平成17年3月 |
| 第8代 | 西山晴男 | 平成17年4月 | 平成21年3月 |
| 第9代 | 村山幸典 | 平成21年4月 | 平成23年3月 |
| 第10代 | 石塚鉄郎 | 平成23年4月 | 平成25年3月 |
| 第11代 | 澤田光徳 | 平成25年4月 | 平成27年3月 |
| 第12代 | 永田平馬 | 平成27年4月 | 平成28年3月 |
| 第13代 | 吉鶴和幸 | 平成28年4月 | 現在に至る |

(13) 技能者別職員数

(平成 28 年 4 月 1 日現在)

| 種別 | | 階級 | | 司令長 | 司令 | 司令補 | 士長 | 副士長 | 消防士 | 計 |
|------------------|----------|----|----|-----|----|-----|----|-----|-----|---|
| | | 職 | 員数 | | | | | | | |
| | | 1 | 5 | 10 | 10 | 13 | 23 | 62 | | |
| 運 転 免 許 | 大型自動車 | 1 | 5 | 10 | 7 | | | 23 | | |
| | 大型特殊自動車 | | 1 | | 1 | | | 2 | | |
| | 中型自動車 | | | | 2 | 14 | 16 | 32 | | |
| | 普通自動車 | 1 | 5 | 10 | 10 | 13 | 23 | 62 | | |
| | 自動二輪車大型 | | | 1 | 3 | 2 | 2 | 8 | | |
| | 自動二輪車中型 | | 4 | 5 | 5 | 7 | 2 | 23 | | |
| | 特殊けん引自動車 | | 1 | | | | | 1 | | |
| 小型移動式クレーン | | 1 | 5 | 9 | 9 | 13 | 6 | 43 | | |
| 小型船舶操縦士 | | | 4 | 5 | 5 | 5 | | 19 | | |
| 酸素欠乏・硫化水素危険作業主任者 | | 1 | 4 | 9 | 10 | 7 | | 31 | | |
| 車両建設機械 | | | | | 1 | | | 1 | | |
| 整備士 | ガソリン | | | | 1 | | | 1 | | |
| | シャーシ | | | | 1 | | | 1 | | |
| 1級陸上特殊無線技士 | | | | | | 1 | | 1 | | |
| 2級陸上特殊無線技士 | | 1 | 5 | 10 | 4 | | | 20 | | |
| 3級陸上特殊無線技士 | | | | | 6 | 12 | 21 | 39 | | |
| 4級陸上アマチュア無線技士 | | | 1 | | 1 | | | 2 | | |
| 潜水士 | | 1 | 5 | 10 | 10 | 13 | 9 | 48 | | |
| 消防設備士 | 乙種4～6類 | | | 3 | 6 | 1 | 1 | 11 | | |
| 危険物 | 甲種 | | 1 | 1 | 1 | | | 3 | | |
| | 乙種3類 | | | 1 | 2 | 2 | 1 | 6 | | |
| | 乙種4類 | | 2 | 8 | 9 | 11 | 11 | 41 | | |
| 電気工事士 | | | | | | 1 | | 1 | | |
| ガス溶接 | | | 2 | 1 | 6 | 9 | | 18 | | |
| アーク溶接 | | | | | 2 | | | 2 | | |
| 玉掛技能 | | | 4 | 9 | 8 | 9 | 4 | 34 | | |
| 衛生管理者一種 | | | 1 | | | | | 1 | | |
| 乙種火薬類取扱責任者 | | | | | 1 | | | 1 | | |
| 特定科学物質作業主任者 | | | 1 | 5 | 2 | 3 | | 11 | | |
| 予防技術検定（防火査察） | | | | 1 | 1 | 1 | 1 | 4 | | |
| 予防技術検定（消防用設備） | | | | 1 | | 2 | | 3 | | |
| 予防技術検定（危険物） | | | | 1 | | | | 1 | | |
| 薬剤投与救命士 | | | | 7 | 4 | 2 | 2 | 15 | | |
| 気管挿管救命士 | | | | 7 | 4 | 2 | 1 | 14 | | |
| 救急救命士 | | | 1 | 7 | 4 | 2 | 3 | 17 | | |

2. 通 信 業 務

- (1) 上球磨地方の気象状況
 - イ、気象情報・注意報警報等発令月別状況
 - ロ、年間降雨量
 - ハ、年間気温・最小湿度・風速状況
- (2) 月別災害種別受信数調
- (3) 月別通報種別受信数調
- (4) 災害別通報受信総件数調
- (5) 災害種別口頭指導の現状調
- (6) 時間帯別・月別指令台処理調
- (7) 緊急通報町村別設置台数と通報処理別状況
 - イ、設置台数
 - ロ、町村別通報処理
 - ハ、月別通報処理
- (8) 災害通報施設の設備状況
- (9) ドクターヘリ・県防災ヘリ緊急要請事例
- (10) 通信系統図



<第13回九州消防情報通信シンポジウム・当本部発表・佐賀県にて>

(1) 上球磨地方の気象状況

イ、気象情報・注意報警報等発令月別状況（継続日も1発表として計上）

平成27年1月1日～12月31日

| 予警報 | 1月 | 2月 | 3月 | 4月 | 5月 | 6月 | 7月 | 8月 | 9月 | 10月 | 11月 | 12月 | 計 |
|----------|----|----|----|----|----|----|----|----|----|-----|-----|-----|-----|
| 暴風警報 | | | | | | | | 2 | | | | | 2 |
| 大雪警報 | | | | | | | | | | | | | |
| 大雨警報 | | | | | | 5 | 1 | 3 | | | | | 9 |
| 洪水警報 | | | | | | 3 | 1 | 3 | | | | | 7 |
| 大雨注意報 | | | | 1 | 2 | 17 | 9 | 17 | 7 | 1 | 2 | 1 | 57 |
| 洪水注意報 | | | | 1 | 2 | 15 | 6 | 14 | 7 | 1 | 2 | 1 | 49 |
| 雷注意報 | 7 | 4 | 3 | 18 | 10 | 18 | 18 | 26 | 13 | 3 | 7 | 3 | 130 |
| 強風注意報 | | | 3 | | 2 | | 5 | 2 | 1 | 1 | | 2 | 18 |
| 風雪注意報 | 1 | | 2 | | | | | | | | | | 3 |
| 大雪注意報 | 4 | | | | | | | | | | | | 4 |
| 着雪注意報 | 2 | | | | | | | | | | | | 2 |
| 乾燥注意報 | 12 | 11 | 14 | 7 | 10 | | | | | 24 | 3 | 4 | 85 |
| 低温注意報 | 12 | 8 | | | | | | | | | | 5 | 25 |
| 濃霧注意報 | 11 | 5 | 8 | 2 | 10 | 9 | 7 | 3 | 6 | 33 | 23 | 26 | 143 |
| 霜注意報 | | | 8 | 4 | | | | | | 2 | 9 | | 23 |
| 竜巻注意報 | | | | | | | | | | | | | |
| 土砂災害警戒情報 | | | | | | | | | | | | | |
| 火災気象通報 | 3 | 1 | 2 | | | | | | | 1 | | | 7 |
| 計 | 52 | 29 | 40 | 33 | 36 | 67 | 47 | 70 | 34 | 66 | 46 | 42 | 562 |

ロ、年間降雨量

単位：mm

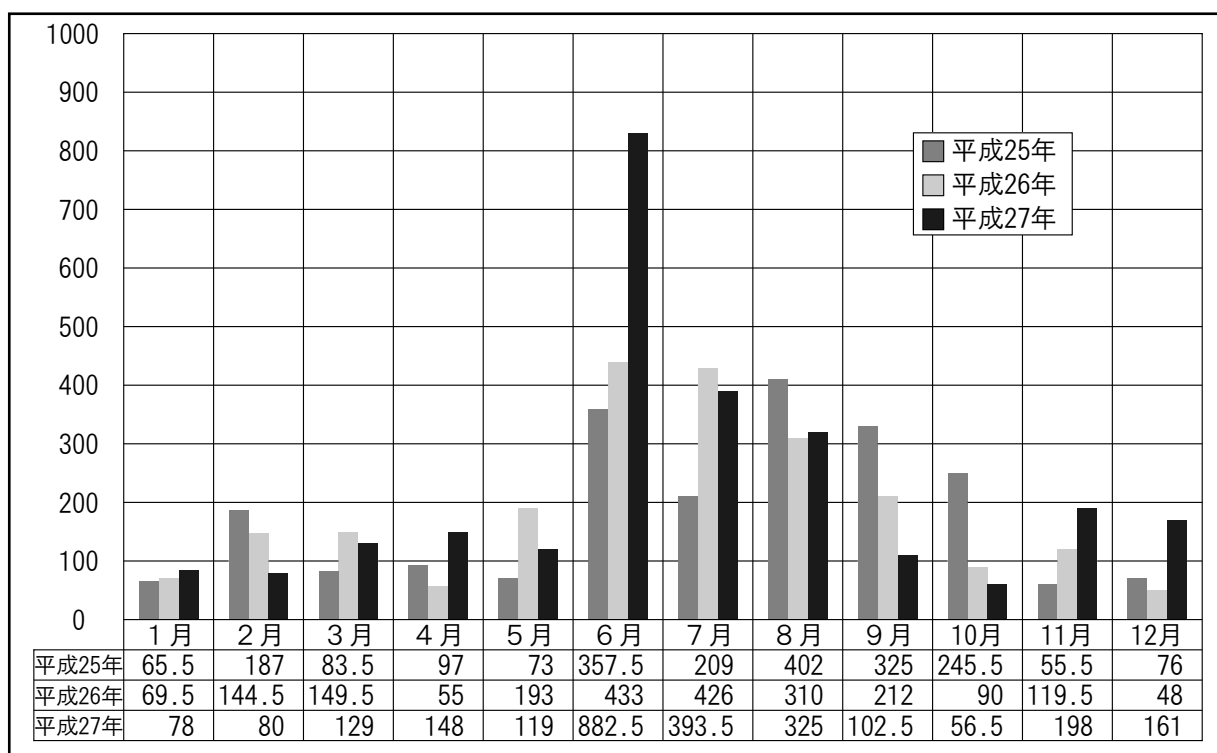

八、年間気温・最小湿度・風速状況

平成 27 年 1 月 1 日～ 12 月 31 日

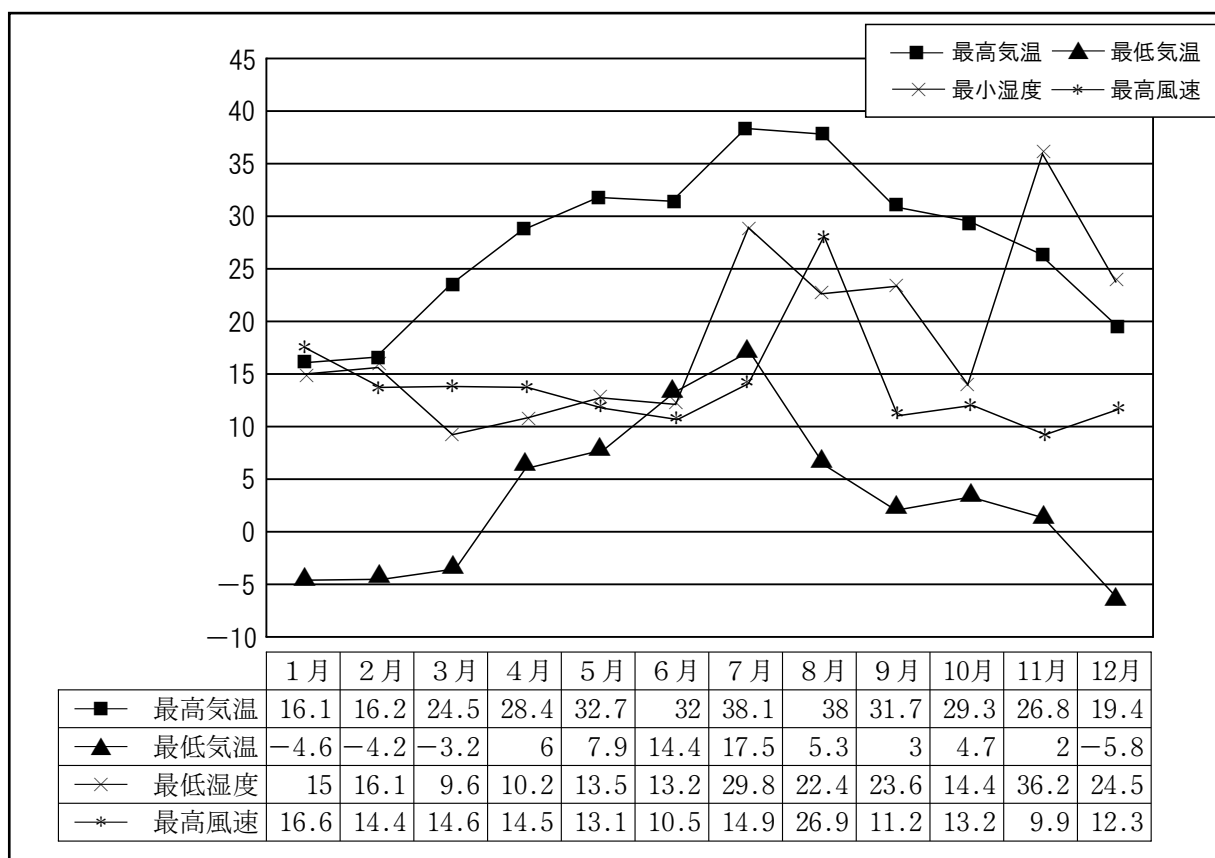

(2) 月別災害種別受信数調

平成27年1月1日～12月31日

| 災害種別 | 1月 | 2月 | 3月 | 4月 | 5月 | 6月 | 7月 | 8月 | 9月 | 10月 | 11月 | 12月 | 計 |
|--------|-----|-----|-----|-----|-----|-----|-----|-----|-----|-----|-----|-----|-------|
| 建物火災 | 3 | 0 | 2 | 0 | 2 | 0 | 0 | 1 | 1 | 0 | 0 | 0 | 9 |
| 車両火災 | 0 | 0 | 0 | 0 | 0 | 0 | 0 | 1 | 0 | 0 | 0 | 0 | 1 |
| 林野火災 | 0 | 0 | 1 | 1 | 1 | 0 | 0 | 1 | 0 | 0 | 0 | 0 | 4 |
| その他火災 | 0 | 0 | 1 | 0 | 2 | 0 | 0 | 0 | 1 | 0 | 0 | 0 | 4 |
| 警戒 | 0 | 0 | 1 | 1 | 0 | 1 | 0 | 1 | 2 | 1 | 1 | 0 | 8 |
| へり支援 | 1 | 3 | 5 | 0 | 1 | 2 | 1 | 0 | 1 | 7 | 1 | 1 | 23 |
| 捜索 | 0 | 4 | 0 | 0 | 1 | 0 | 0 | 0 | 0 | 0 | 0 | 0 | 5 |
| 危険物流出 | 0 | 0 | 0 | 1 | 0 | 0 | 0 | 0 | 0 | 1 | 0 | 0 | 2 |
| 一般救急 | 61 | 51 | 53 | 52 | 57 | 49 | 61 | 70 | 61 | 48 | 49 | 49 | 661 |
| 支援救急 | 66 | 42 | 55 | 46 | 47 | 36 | 36 | 47 | 37 | 47 | 41 | 46 | 546 |
| 救命支援 | 11 | 4 | 12 | 11 | 10 | 12 | 6 | 16 | 11 | 14 | 27 | 20 | 154 |
| PA支援 | 3 | 4 | 2 | 3 | 2 | 5 | 3 | 7 | 7 | 9 | 2 | 3 | 50 |
| 転院搬送管内 | 2 | 0 | 4 | 2 | 4 | 2 | 2 | 1 | 0 | 3 | 3 | 4 | 27 |
| 転院搬送管外 | 3 | 2 | 7 | 4 | 5 | 3 | 7 | 2 | 2 | 6 | 3 | 5 | 49 |
| 医師搬送 | 1 | 2 | 0 | 0 | 0 | 0 | 0 | 0 | 2 | 0 | 0 | 0 | 5 |
| 一般救助 | 0 | 0 | 1 | 1 | 0 | 0 | 0 | 0 | 0 | 1 | 0 | 1 | 4 |
| 交通救助 | 0 | 0 | 2 | 2 | 2 | 2 | 1 | 2 | 3 | 1 | 2 | 0 | 17 |
| 山岳救助 | 0 | 1 | 1 | 0 | 0 | 1 | 0 | 0 | 0 | 0 | 0 | 0 | 3 |
| 水難救助 | 0 | 1 | 1 | 0 | 0 | 0 | 0 | 0 | 0 | 0 | 0 | 0 | 2 |
| 計 | 151 | 114 | 148 | 124 | 134 | 113 | 117 | 149 | 128 | 138 | 129 | 129 | 1,574 |

(3) 月別通報種別受信数調

平成27年1月1日～12月31日

| 通報種別 | 1月 | 2月 | 3月 | 4月 | 5月 | 6月 | 7月 | 8月 | 9月 | 10月 | 11月 | 12月 | 計 | |
|------|-----|-----|-----|-----|-----|-----|-----|-----|-----|-----|-----|-----|-------|-------|
| 固定 | 119 | 110 | 67 | 95 | 85 | 84 | 65 | 75 | 93 | 86 | 80 | 84 | 92 | 1,016 |
| 固定加入 | 8 | 10 | 13 | 11 | 4 | 8 | 7 | 10 | 5 | 7 | 8 | 5 | 96 | |
| 携帯 | 119 | 23 | 21 | 27 | 24 | 37 | 28 | 27 | 36 | 26 | 36 | 28 | 21 | 334 |
| 携帯転送 | 0 | 1 | 0 | 0 | 0 | 0 | 0 | 2 | 0 | 0 | 0 | 1 | 4 | |
| 携帯加入 | 4 | 3 | 4 | 2 | 3 | 2 | 2 | 1 | 0 | 4 | 3 | 2 | 30 | |
| 警察専用 | 0 | 2 | 0 | 1 | 0 | 0 | 0 | 1 | 2 | 1 | 0 | 1 | 8 | |
| 緊急通報 | 2 | 3 | 3 | 1 | 2 | 6 | 2 | 2 | 1 | 1 | 3 | 2 | 28 | |
| 自己覚知 | 2 | 5 | 5 | 0 | 2 | 2 | 2 | 1 | 3 | 8 | 1 | 1 | 32 | |
| 駆け込み | 2 | 0 | 1 | 0 | 0 | 0 | 0 | 1 | 4 | 1 | 2 | 4 | 15 | |
| 事後聞知 | 0 | 0 | 0 | 0 | 0 | 0 | 0 | 1 | 1 | 0 | 0 | 0 | 2 | |
| その他 | 0 | 2 | 0 | 0 | 2 | 2 | 2 | 1 | 0 | 0 | 0 | 0 | 9 | |
| 計 | 151 | 114 | 148 | 124 | 134 | 113 | 117 | 149 | 128 | 138 | 129 | 129 | 1,574 | |

(4) 災害別通報受信総件数調

平成27年1月1日～12月31日(件数)

| 災害事案種別 | 固定電話通報 | | 携帯電話通報 | | | 専用回線 警察 | 緊急 通報 | 自己 覚知 | 駆け 込み | 事後 聞知 | その他 | 計 |
|--------|--------|----|--------|-----|----|------------|----------|----------|----------|----------|-----|-------|
| | 119 | 加入 | 119 | 転送受 | 加入 | | | | | | | |
| 建物火災 | 3 | 1 | 3 | 0 | 0 | 0 | 0 | 1 | 0 | 1 | 0 | 9 |
| 車両火災 | 0 | 0 | 0 | 0 | 0 | 0 | 0 | 0 | 0 | 1 | 0 | 1 |
| 林野火災 | 1 | 2 | 1 | 0 | 0 | 0 | 0 | 0 | 0 | 0 | 0 | 4 |
| その他火災 | 3 | 0 | 1 | 0 | 0 | 0 | 0 | 0 | 0 | 0 | 0 | 4 |
| 警戒 | 1 | 3 | 2 | 0 | 1 | 0 | 0 | 0 | 0 | 0 | 1 | 8 |
| へり支援 | 0 | 0 | 0 | 0 | 0 | 0 | 0 | 23 | 0 | 0 | 0 | 23 |
| 捜索 | 0 | 1 | 0 | 0 | 1 | 0 | 0 | 0 | 0 | 0 | 3 | 5 |
| 危険物流出 | 0 | 1 | 0 | 0 | 1 | 0 | 0 | 0 | 0 | 0 | 0 | 2 |
| 一般救急 | 421 | 23 | 161 | 1 | 15 | 2 | 19 | 1 | 14 | 0 | 4 | 661 |
| 支援救急 | 422 | 12 | 92 | 2 | 8 | 1 | 8 | 0 | 1 | 0 | 0 | 546 |
| 救命支援 | 121 | 6 | 24 | 1 | 0 | 1 | 1 | 0 | 0 | 0 | 0 | 154 |
| PA支援 | 17 | 0 | 31 | 0 | 0 | 1 | 0 | 1 | 0 | 0 | 0 | 50 |
| 転院搬送管内 | 16 | 11 | 0 | 0 | 0 | 0 | 0 | 0 | 0 | 0 | 0 | 27 |
| 転院搬送管外 | 8 | 34 | 0 | 0 | 4 | 0 | 0 | 2 | 0 | 0 | 1 | 49 |
| 医師搬送 | 0 | 2 | 0 | 0 | 0 | 0 | 0 | 3 | 0 | 0 | 0 | 5 |
| 一般救助 | 2 | 0 | 1 | 0 | 0 | 1 | 0 | 0 | 0 | 0 | 0 | 4 |
| 交通救助 | 4 | 0 | 12 | 0 | 0 | 1 | 0 | 0 | 0 | 0 | 0 | 17 |
| 山岳救助 | 0 | 0 | 2 | 0 | 0 | 0 | 0 | 1 | 0 | 0 | 0 | 3 |
| 水難救助 | 0 | 0 | 1 | 0 | 0 | 1 | 0 | 0 | 0 | 0 | 0 | 2 |
| 計 | 1,019 | 96 | 331 | 4 | 30 | 8 | 28 | 32 | 15 | 2 | 9 | 1,574 |

(5) 災害種別口頭指導の現状調

平成27年1月1日～12月31日(件数)

| 災害種別 | CPR | 胸骨 圧迫 | 気道 確保 | ハイム リック | 背部 叩打 | 熱傷 処理 | 止血 | 薬・毒物 処理 | 観察 指導 | 指導不要 その他 | 指導不可 (拒否・困難) | 計 |
|-------|-----|----------|----------|------------|----------|----------|----|------------|----------|-------------|-----------------|-------|
| 急病 | 15 | 51 | 2 | 0 | 0 | 0 | 4 | 0 | 684 | 212 | 32 | 1,000 |
| 一般負傷 | 2 | 10 | 0 | 1 | 3 | 1 | 39 | 0 | 121 | 77 | 11 | 265 |
| 転院搬送 | 0 | 0 | 0 | 0 | 0 | 0 | 0 | 0 | 0 | 74 | 0 | 74 |
| 交通事故 | 0 | 1 | 0 | 0 | 0 | 0 | 0 | 0 | 22 | 39 | 5 | 67 |
| 労働災害 | 0 | 0 | 0 | 0 | 0 | 0 | 5 | 0 | 2 | 3 | 0 | 10 |
| 運動競技 | 0 | 0 | 0 | 0 | 0 | 0 | 0 | 0 | 4 | 7 | 0 | 11 |
| 加害 | 0 | 0 | 0 | 0 | 0 | 0 | 0 | 0 | 1 | 0 | 0 | 1 |
| 自損行為 | 1 | 2 | 0 | 0 | 0 | 0 | 0 | 0 | 3 | 1 | 2 | 9 |
| 誤飲・誤嚥 | 0 | 0 | 0 | 0 | 0 | 0 | 0 | 0 | 0 | 0 | 0 | 0 |
| 火災 | 0 | 0 | 0 | 0 | 0 | 0 | 0 | 0 | 0 | 12 | 0 | 12 |
| 風水害 | 0 | 0 | 0 | 0 | 0 | 0 | 0 | 0 | 0 | 0 | 0 | 0 |
| 水難 | 0 | 0 | 0 | 0 | 0 | 0 | 0 | 0 | 1 | 1 | 0 | 2 |
| 遭難 | 0 | 0 | 0 | 0 | 0 | 0 | 0 | 0 | 0 | 0 | 0 | 0 |
| その他 | 0 | 0 | 0 | 0 | 0 | 0 | 0 | 0 | 0 | 10 | 8 | 18 |
| 計 | 18 | 64 | 2 | 1 | 3 | 1 | 48 | 0 | 838 | 436 | 58 | 1,469 |

口頭指導状況グラフ

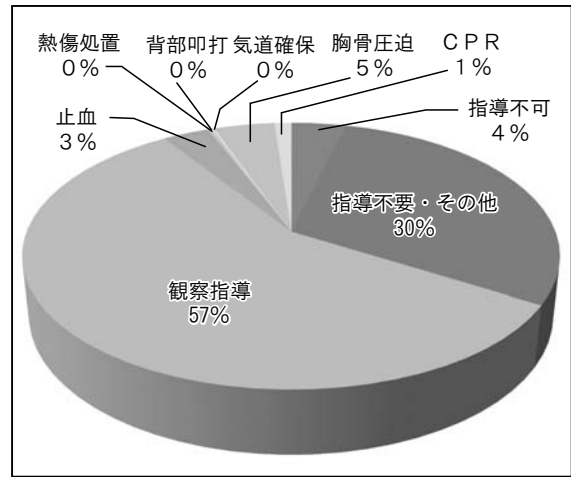
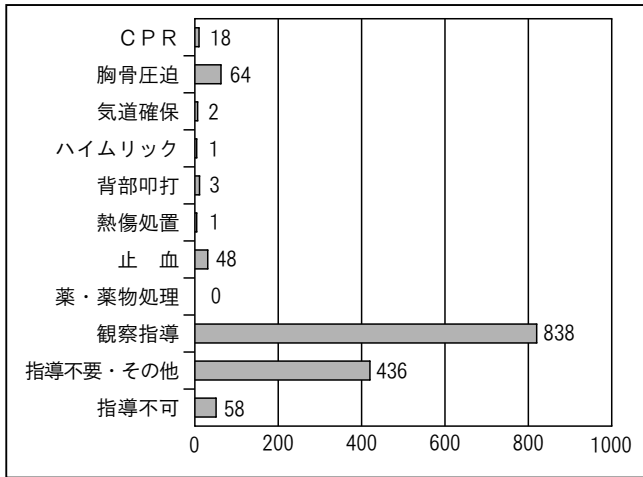

(6) 時間帯別・月別指令台処理調

平成27年1月1日～12月31日（着信数）

| 時間帯別 | 火災 | 救急 | 救助 | 特命 | 同報 | 誤報 | 訓練 | 病院案内 | いたづら | 問合せ | テスト | その他 | 計 |
|------|----|-------|----|----|----|----|-----|------|------|-----|-----|-----|-------|
| 0時 | 0 | 40 | 0 | 0 | 0 | 0 | 0 | 0 | 0 | 0 | 0 | 2 | 42 |
| 1時 | 1 | 24 | 0 | 0 | 0 | 0 | 0 | 0 | 0 | 0 | 1 | 0 | 30 |
| 2時 | 0 | 17 | 0 | 1 | 0 | 1 | 0 | 0 | 0 | 0 | 0 | 0 | 22 |
| 3時 | 0 | 29 | 0 | 0 | 0 | 0 | 5 | 2 | 0 | 1 | 0 | 4 | 41 |
| 4時 | 1 | 25 | 1 | 1 | 1 | 0 | 0 | 0 | 1 | 0 | 0 | 3 | 33 |
| 5時 | 0 | 30 | 0 | 0 | 4 | 0 | 0 | 1 | 0 | 0 | 0 | 4 | 39 |
| 6時 | 0 | 53 | 0 | 0 | 1 | 0 | 0 | 0 | 1 | 0 | 1 | 7 | 63 |
| 7時 | 0 | 71 | 2 | 0 | 0 | 2 | 1 | 2 | 1 | 2 | 0 | 3 | 84 |
| 8時 | 0 | 76 | 1 | 1 | 1 | 6 | 10 | 2 | 0 | 3 | 6 | 8 | 114 |
| 9時 | 1 | 100 | 0 | 0 | 2 | 7 | 30 | 2 | 2 | 1 | 52 | 7 | 204 |
| 10時 | 0 | 81 | 1 | 1 | 3 | 2 | 84 | 0 | 0 | 3 | 85 | 6 | 266 |
| 11時 | 2 | 85 | 1 | 1 | 3 | 4 | 16 | 0 | 3 | 3 | 53 | 8 | 179 |
| 12時 | 1 | 76 | 1 | 0 | 1 | 4 | 6 | 2 | 2 | 0 | 12 | 7 | 112 |
| 13時 | 1 | 67 | 1 | 0 | 2 | 0 | 39 | 1 | 0 | 2 | 61 | 4 | 178 |
| 14時 | 3 | 68 | 1 | 1 | 3 | 3 | 50 | 3 | 1 | 2 | 50 | 8 | 193 |
| 15時 | 2 | 69 | 1 | 0 | 2 | 3 | 9 | 2 | 1 | 2 | 48 | 10 | 149 |
| 16時 | 0 | 60 | 3 | 0 | 4 | 2 | 5 | 0 | 5 | 1 | 34 | 5 | 119 |
| 17時 | 2 | 85 | 1 | 0 | 1 | 2 | 1 | 4 | 2 | 2 | 8 | 9 | 117 |
| 18時 | 1 | 91 | 1 | 0 | 4 | 2 | 8 | 1 | 5 | 7 | 6 | 8 | 134 |
| 19時 | 0 | 71 | 3 | 0 | 0 | 1 | 4 | 1 | 2 | 1 | 4 | 6 | 93 |
| 20時 | 0 | 51 | 0 | 0 | 0 | 5 | 0 | 5 | 3 | 1 | 9 | 3 | 77 |
| 21時 | 0 | 56 | 0 | 0 | 1 | 2 | 0 | 1 | 1 | 2 | 2 | 7 | 72 |
| 22時 | 0 | 35 | 0 | 1 | 1 | 0 | 0 | 1 | 1 | 1 | 20 | 7 | 67 |
| 23時 | 0 | 32 | 0 | 0 | 3 | 0 | 0 | 0 | 0 | 1 | 5 | 5 | 46 |
| 計 | 15 | 1,392 | 18 | 7 | 37 | 46 | 268 | 30 | 31 | 36 | 456 | 138 | 2,474 |

平成27年1月1日～12月31日（着信数）

| 月別 | 火災 | 救急 | 救助 | 特命 | 同報 | 誤報 | 訓練 | 病院案内 | いたづら | 問合せ | テスト | その他 | 計 |
|-----|----|-------|----|----|----|----|-----|------|------|-----|-----|-----|-------|
| 1月 | 3 | 144 | 0 | 1 | 6 | 2 | 14 | 4 | 4 | 2 | 16 | 13 | 209 |
| 2月 | 0 | 94 | 0 | 0 | 1 | 3 | 14 | 0 | 2 | 2 | 21 | 8 | 145 |
| 3月 | 4 | 126 | 5 | 1 | 6 | 6 | 49 | 2 | 3 | 4 | 27 | 13 | 246 |
| 4月 | 1 | 113 | 3 | 2 | 3 | 2 | 10 | 1 | 1 | 3 | 31 | 11 | 181 |
| 5月 | 3 | 118 | 2 | 0 | 0 | 3 | 21 | 2 | 2 | 2 | 16 | 10 | 179 |
| 6月 | 0 | 100 | 3 | 1 | 1 | 5 | 26 | 3 | 4 | 1 | 29 | 8 | 181 |
| 7月 | 0 | 106 | 0 | 0 | 0 | 5 | 19 | 2 | 3 | 3 | 16 | 11 | 165 |
| 8月 | 2 | 132 | 1 | 1 | 3 | 3 | 6 | 5 | 3 | 2 | 41 | 10 | 209 |
| 9月 | 2 | 110 | 1 | 0 | 4 | 3 | 14 | 9 | 3 | 4 | 89 | 25 | 264 |
| 10月 | 0 | 116 | 1 | 0 | 1 | 2 | 27 | 1 | 2 | 7 | 124 | 16 | 297 |
| 11月 | 0 | 115 | 2 | 1 | 5 | 4 | 39 | 1 | 1 | 4 | 39 | 4 | 215 |
| 12月 | 0 | 118 | 0 | 0 | 7 | 8 | 29 | 0 | 3 | 2 | 7 | 9 | 183 |
| 計 | 15 | 1,392 | 18 | 7 | 37 | 46 | 268 | 30 | 31 | 36 | 456 | 138 | 2,474 |

（7）緊急通報町村別設置台数と通報処理別状況

イ．設置台数

平成27年4月1日現在

| 町村名 | 多良木 | 湯前 | 水上 | あさぎり | 計 |
|------|-----|----|----|------|-----|
| 設置台数 | 58 | 12 | 95 | 90 | 255 |

ロ．町村別通報処理

平成27年1月1日～12月31日

| 処理項目 \ 町村名 | 多良木 | 湯前 | 水上 | あさぎり | 計 |
|------------|-----|----|-----|------|-----|
| 救急出動 | 3 | 0 | 13 | 9 | 25 |
| 協力員処理 | 0 | 0 | 0 | 0 | 0 |
| 誤報 | 28 | 10 | 45 | 23 | 106 |
| 消防車出動 | 0 | 0 | 0 | 0 | 0 |
| テスト通報 | 15 | 2 | 11 | 79 | 107 |
| 電池切れ | 32 | 9 | 50 | 13 | 104 |
| その他 | 0 | 0 | 1 | 1 | 2 |
| 計 | 78 | 21 | 120 | 125 | 344 |

ハ．通報処理月別

平成27年1月1日～12月31日

| 処理項目 \ 月別 | 1月 | 2月 | 3月 | 4月 | 5月 | 6月 | 7月 | 8月 | 9月 | 10月 | 11月 | 12月 | 合計 |
|-----------|----|----|----|----|----|----|----|----|----|-----|-----|-----|-----|
| 救急出動 | 2 | 3 | 2 | 1 | 1 | 7 | 2 | 1 | 1 | 1 | 2 | 2 | 25 |
| 協力員処理 | 0 | 0 | 0 | 0 | 0 | 0 | 0 | 0 | 0 | 0 | 0 | 0 | 0 |
| 誤報 | 8 | 8 | 15 | 7 | 4 | 9 | 16 | 12 | 5 | 6 | 7 | 9 | 106 |
| 消防車出動 | 0 | 0 | 0 | 0 | 0 | 0 | 0 | 0 | 0 | 0 | 0 | 0 | 0 |
| テスト通報 | 4 | 28 | 37 | 11 | 4 | 0 | 6 | 8 | 3 | 0 | 1 | 5 | 107 |
| 電池切れ | 12 | 5 | 2 | 10 | 0 | 4 | 13 | 13 | 2 | 4 | 12 | 27 | 104 |
| その他 | 1 | 1 | 0 | 0 | 0 | 0 | 0 | 0 | 0 | 0 | 0 | 0 | 2 |
| 合計 | 27 | 45 | 56 | 29 | 9 | 20 | 37 | 34 | 11 | 11 | 22 | 43 | 344 |

年度別緊急通報町村別設置台数

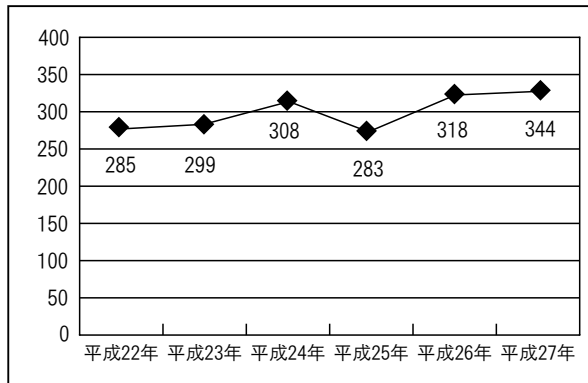

年度別出動状況

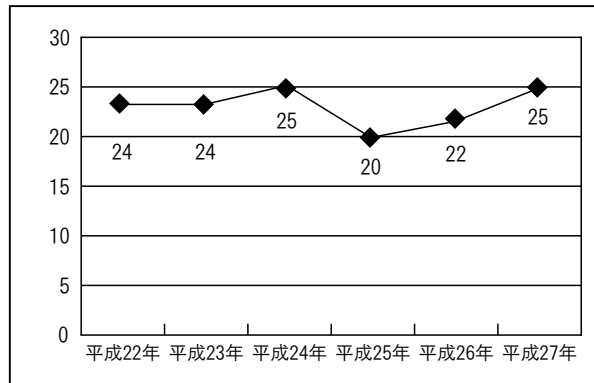

(8) 災害通報施設の設備状況

平成 27 年 4 月 1 日現在

| 設置場所 | 種 別 | 備 考 | 回線数または機器の台数 |
|-----------------|---------------|---------------------|-------------|
| 上球磨消防組合消防本部・消防署 | 119 番 受 付 回 線 | NTT固定電話からの緊急専用INS回線 | 2 |
| | | 衛星通信回線 (NTTアナログ) | 1 |
| | | 緊急FAX | 1台 |
| | | 携帯電話からの緊急専用INS回線 | 2 |
| | 携帯電話119番転送回線 | NTTINS回線 | 1 |
| | その他指令台収容回線 | 外部連絡用回線 | 1 |
| | 専 用 回 線 | 連絡用専用NTT回線 | 2 |
| | | 1カ月当たりの経費(千円) | 67 |
| | 順次指令回線 | | 4 |
| | テレホンサービス回線 | | 4 |
| | 緊急福祉通報システム回線 | | 1 |
| | 災害指令専用回線 | 東分署指令回線 | 1 |
| | 一般加入電話回線 | NTT加入電話 | 2 |
| F A X | 消防本部代表 | 1 | |
| | 消防課専用FAX | 1 | |
| | 通信課専用FAX | 1 | |
| 衛 星 電 話 | 携帯 | 1台 | |
| 携帯電話 | 緊急連絡用携帯電話 | ドコモ | 6台 |
| | 車両動態契約 | 緊急車両積載 | 9台 |
| 東分署 | 一般加入電話回線 | NTT加入電話 | 1 |
| | F A X | | 1 |
| | 衛 星 電 話 | 携帯 | 1台 |

(9) ドクターヘリ・県防災ヘリ緊急要請事例

平成27年1月1日～12月31日

| 番号 | 要請年月日 | 要請時分 | 覚 | 知 | 内 | 容 | 年齢 | 性別 | 要請内容 | ヘリ種別 | R P | 搬送先 | 診断名 | 程度 |
|----|--------|--------|---------------------------------------------------------------------|---|---|---|----------|----|------|------|---------------------------------------------------------------------------------|------------------------|-----------------------------|-------|
| 1 | 1月17日 | 11時38分 | 階段から転倒し、右側頭部打撲。 | | | | 4 | 男 | 救急搬送 | Drヘリ | 公立多良木病院 消防署グラウンドから公立多良木病院へ搬送し、消防署グラウンドから公立多良木病院へ搬送した。その後、処置困難のため人員医療センターへ搬送。 | 公立多良木病院 | 脳震盪疑い | 中等症 I |
| 2 | 2月18日 | 9時16分 | 行方不明者を捜索中発見。救助が必要。 | | | | 78 | 男 | 救助 | 防災ヘリ | 古屋敷グラウンド 上球磨消防署グラウンド | 公立多良木病院 | 低体温症、頭部背部打撲 脱水症 | 中等症 J |
| 3 | 2月23日 | 9時44分 | 尿路感染症からの敗血症疑いの患者。公立多良木病院から搬送。 | | | | 73 | 男 | 転院搬送 | 防災ヘリ | 上球磨消防署グラウンド | 熊本労災病院 | 敗血症ショック、尿路感染症 | 重症 J |
| 4 | 3月16日 | 12時48分 | 心不全の患者。公立多良木病院から搬送。 | | | | 79 | 女 | 転院搬送 | 防災ヘリ | 上球磨消防署グラウンド | 熊本病院 | うつ血性心不全、大動脈弁狭窄症 僧房弁閉鎖不全症 | 重症 J |
| 5 | 3月25日 | 13時25分 | 林野が燃え広がっている。 | | | | | | 火災 | 防災ヘリ | 市房ダム | 親水公園前ダム湖より補給し、散水を3回実施。 | | |
| 6 | 3月27日 | 12時13分 | 魚釣り中に足を滑らせて、左大腿骨骨折疑い。 現場は車道から約30mの山中。 | | | | 64 | 男 | 救急搬送 | Drヘリ | 古屋敷小学校跡地 | 公立多良木病院 | 右大腿転子部骨折 | 中等症 I |
| 7 | " | " | " | | | | " | " | " | 防災ヘリ | 天草出動中であり、すでに東救急車患者収容済みのため離陸前キャンセル。 | | | |
| 8 | 3月30日 | 8時02分 | 庭で作業中に体が動かなくなった。意識があるか分からず。意識がなくなり、寝ているような呼吸がない。第2報：意識なし、寝ているような呼吸。 | | | | 77 | 男 | 救急搬送 | Drヘリ | 古屋敷小学校跡地 上球磨消防署グラウンド | 公立多良木病院 | 内因性心臓死 | 重症 I |
| 9 | 4月17日 | 17時56分 | 普通乗用車と軽自動車の交通事故。覚1名ずつ女性が乗車。オイル漏れあり。 | | | | 不明 | 女 | 救急搬送 | Drヘリ | | ヘリ必要なためキャンセル | | |
| 10 | 4月20日 | 13時55分 | 自宅下10mに傷病者が倒れているところを発見した。との又聞き通報。第2報：呼びかけには反応がなく呼吸もなし。目に見える外傷等なし。 | | | | 70 81 | 男 | 救急搬送 | Drヘリ | | 天候不良のため運航不可。 | | |
| 11 | 5月17日 | 17時06分 | 腎臓傷疑い、腸管膜損傷疑いの患者。公立多良木病院から搬送。 | | | | 56 | 男 | 転院搬送 | Drヘリ | 上球磨消防署グラウンド | 日赤病院 | 右腎臓傷、腰椎骨折 | 重症 U |
| 12 | 5月21日 | 17時47分 | 雲梯から転落し、頭を打った。鼻出血あり。意識がなかったが、現在、呼び掛けに開眼あり。 | | | | 4 | 女 | 救急搬送 | Drヘリ | | ヘリ必要なためキャンセル | | |
| 13 | 6月1日 | 10時15分 | 普通乗用車2台(先頭及び2台目)と軽乗用車1台(最後尾)の玉突き事故。それぞれ女性1名ずつ乗車。 | | | | 不明 | 女 | 救急搬送 | Drヘリ | | ヘリ必要なためキャンセル | | |
| 14 | 6月6日 | 11時09分 | 急に倒れた。意識なし、呼吸はしている。 | | | | 84 | 男 | 救急搬送 | Drヘリ | 槻木小学校 | 人吉医療センター | 慢性硬膜下血腫 | 中等症 J |
| 15 | 6月29日 | 17時05分 | 山を二人で歩いている、傷病者がトイレに行きたいと言っている。涙に転落した。 | | | | 77 | 男 | 救助 | 防災ヘリ | 古屋敷小学校跡地 | 人吉医療センター | 右膝蓋骨解放骨折、低体温症 頭皮挫傷 | 重症 J |
| 16 | 7月23日 | 11時33分 | 高さ3mの建物から転落。意識あり。出血なし。右肩を痛がっている。 | | | | 60 | 男 | 救急搬送 | Drヘリ | | ヘリ必要なためキャンセル | | |
| 17 | 7月26日 | 11時35分 | 5mの脚立から転落した。地面はコンクリートで、頭を打っているようだが会話はできる。 | | | | 65 | 男 | 救急搬送 | Drヘリ | | 天候不良のため運航不可 | | |
| 18 | 9月9日 | 8時11分 | 車とバイクの交通事故。バイクの男性、頭部出血、意識あり。 | | | | 30 | 男 | 救急搬送 | Drヘリ | 上球磨消防署グラウンド | 人吉医療センター | 外傷性くも膜下出血 急性硬膜外出血 | 重症 J |
| 19 | 9月18日 | 14時05分 | 頭痛、胸痛の患者で、搬送に時間を要するため。 | | | | 83 | 男 | 救急搬送 | Drヘリ | 槻木小学校 | 人吉医療センター | 消化管出血疑い 出血性ショック疑い | 中等症 J |
| 20 | 10月9日 | 11時28分 | 心室中隔欠損症の術後、気管支喘息、肺炎の患者。公立多良木病院から搬送。 | | | | 2 | 男 | 転院搬送 | Drヘリ | 上球磨消防署グラウンド | 熊本市民病院 | ウイルス感染症 | 軽傷 J |
| 21 | 10月17日 | 12時01分 | 腹部大動脈瘤破裂の患者。公立多良木病院から搬送。 | | | | 85 | 女 | 転院搬送 | Drヘリ | 上球磨消防署グラウンド | 日赤病院 | 腹部大動脈瘤破裂 | 重症 U |
| 22 | 10月19日 | 9時23分 | 外の椅子に座っていて呼び掛けに反応なし。呼吸はしているが顔色が悪く、鼻水を垂れている。失禁はない。後半 | | | | 80 | 男 | 救急搬送 | Drヘリ | 槻木小学校 | 人吉医療センター | AMI(急性心筋梗塞) | 中等症 J |
| 23 | 10月25日 | 10時37分 | 車と車の交通事故。足を挟まれて動けない。左手首も痛みがある。 | | | | 22 | 男 | 救急搬送 | Drヘリ | 森園グラウンド | 人吉医療センター | 交通外傷 | 中等症 J |
| 24 | 11月10日 | 14時27分 | 高さ3mの屋根から転落したものの。受傷部位不明。 | | | | 71 | 男 | 救急搬送 | Drヘリ | 上球磨消防署グラウンド | 人吉医療センター | 緊張性気胸、多発肋骨骨折 右鎖骨遠位端骨折 | 重症 J |
| 25 | 11月12日 | 9時26分 | 屋根の修復作業中に転落した。高さは5mくらい。右足首の骨折疑い。右手首も痛めている。 | | | | 50代 | 男 | 救急搬送 | Drヘリ | 意識レベルクリア | バイタル安定のため救急隊からヘリキャンセル | | |
| 26 | 12月3日 | 12時17分 | 呼吸不全の患者。公立多良木病院から搬送。 | | | | 65 | 男 | 転院搬送 | 防災ヘリ | 上球磨消防署グラウンド | 熊本医療センター | 好酸球性肺炎疑い | 重症 J |

(10) 通信系統図

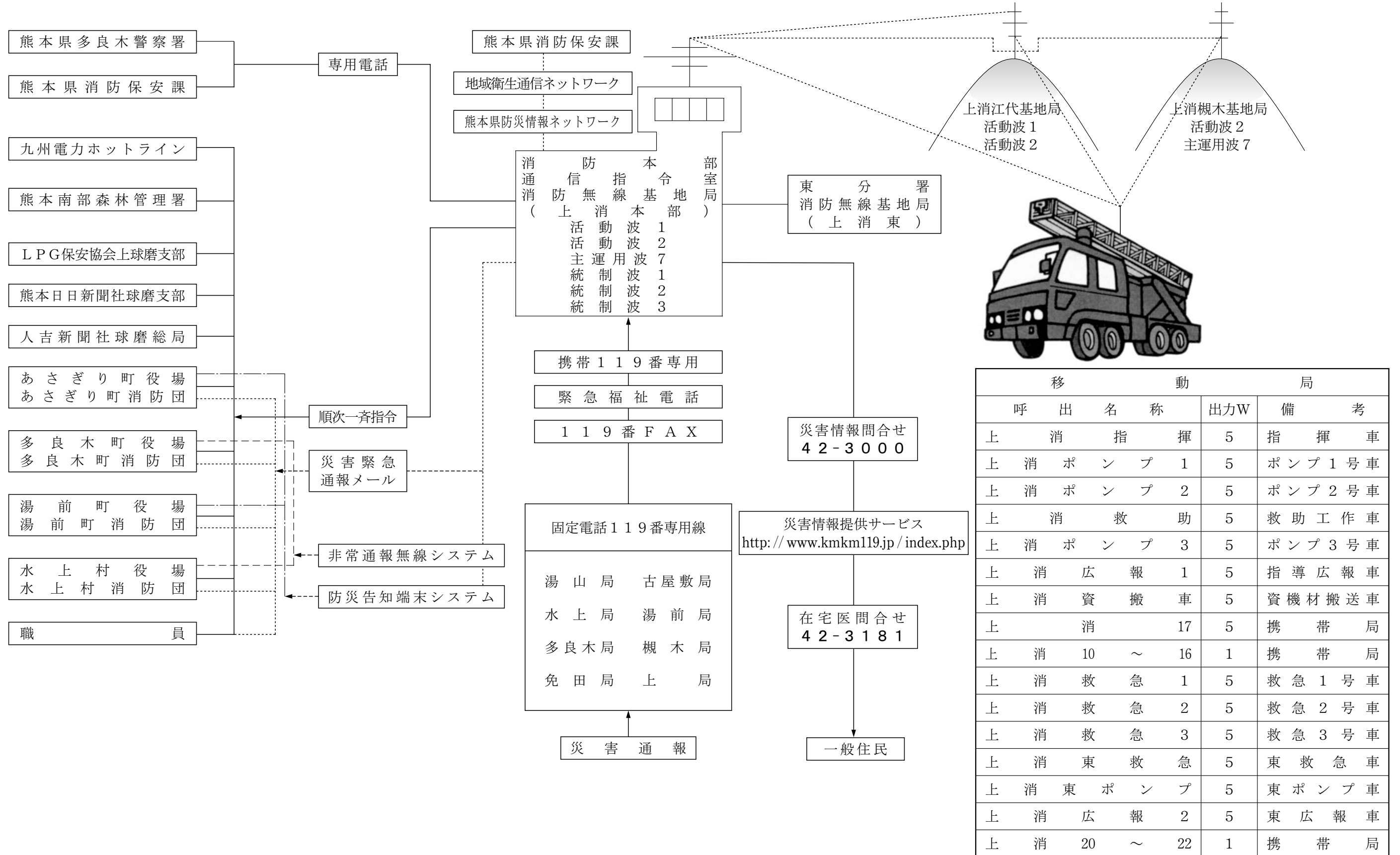

3. 警 防 業 務

(1) 消防車両機械保有状況

イ、消防車両

ロ、消防関係機械器具



(1) 消防車両機械保有状況

イ. 消防車両

平成 28 年 4 月 1 日現在

| 種別 | 区分 | 配置 | 車名及び年式 | 型式 | 総排気量 | 総重量 | 備考 |
|----------------------|-----|----|------------|----------------------|-------|--------|--------------------------------------------------------------------|
| 指揮車 | | 署 | 日産 27年 | DBA-N T32 | 1,990 | 1,865 | 火災原因調査用具一式 |
| 水槽付消防ポンプ車 (ポンプ1号) | | 署 | 日野 20年 | BDG-GX 7JGWA | 6,400 | 10,440 | CAFS装置・梯子約9m、4m・ホースカー・ホース40本・CAFS用泡薬剤150ℓ・空気呼吸器3基・発電機・投光器・ナビゲーション付 |
| 水槽付消防ポンプ車 (ポンプ2号) | | 署 | いすゞ 12年 | KK-FR R33G4V | 8,220 | 7,990 | 梯子3.6m・ホースカー・ホース45本・スノーラップ60ℓ・空気呼吸器2基・投光器・発電機 |
| 救助工作車 | | 署 | 日野 22年 | BDG- FE8J GWA改 | 7,680 | 10,640 | ウインチ・クレーン・照明装置・消火器・空気呼吸器4基・チェンソー2台・油圧救助器具一式 |
| 消防ポンプ車 (ポンプ3号) | | 署 | 三菱 14年 | KK-FG 52EC改 | 5,240 | 4,730 | 梯子3.6m・ホースカー・ホース13本・投光器・発電機 |
| 指導広報車 (広報1) | | 署 | トヨタ 13年 | 5S-FE | 2,163 | 1,490 | |
| 資機材搬送車 | | 署 | いすゞ 11年 | KK- NPR72PR | 4,980 | 4,110 | クレーン付、最大積載3,000kg |
| 救急自動車 (1号) | | 署 | トヨタ 22年 | CBF- TRH226S | 2,690 | 3,265 | 酸素ボンベ・蘇生機器・ストレッチャー1基・スクープストレッチャー・10項目資材一式 |
| 救急自動車 (2号) | | 署 | 日産 12年 | GE-FL WGE50 | 3,270 | 3,265 | 酸素ボンベ・蘇生機器・ストレッチャー1基・スクープストレッチャー・9項目資材一式 |
| 救急自動車 (3号) | | 署 | 日産 10年 | E FEGE24 | 2,960 | 2,200 | 酸素ボンベ・蘇生機器・ストレッチャー1基・スクープストレッチャー・9項目資材一式 |
| 東水槽付消防ポンプ車 | 東分署 | | 日野 24年 | SKG- XZU685M | 4,000 | 6,325 | 900L水槽付・電動アシスト付ホースカー・照明装置・二連梯子・FORMPPO装置・ポータブルCAFS武蔵・空気呼吸機2機 |
| 東救急自動車 | 東分署 | | トヨタ 17年 | TC- VCH38S | 3,370 | 2,620 | 酸素ボンベ・蘇生機器・ストレッチャー1基・スクープストレッチャー・9項目資材一式 |
| 事務連絡車 | 本部 | | トヨタ 12年 | GF JZS151 | 2,490 | 1,805 | |
| マイクロバス | 本部 | | トヨタ 25年 | SDG- XZB50 | 4,000 | 5,315 | 29人乗り |
| 東広報車 (広報2) | 本部 | | 日産 19年 | GBD-U 72V | 650 | 1,470 | |
| 事務車 | 本部 | | トヨタ 26年 | DAA- NKE165G | 1,490 | 1,455 | |

ロ. 消防関係機械器具

平成 28 年 4 月 1 日現在

| 区分 | 品名 | 数量 | 区分 | 品名 | 数量 |
|------|----------------|-------|---------|--------------|------|
| 救助器具 | ワイヤー梯子 | 1脚 | 保安器具その他 | 化学防護服 | 12組 |
| | カギつき梯子 | 6脚 | | 耐電衣 | 4組 |
| | 三連梯子 | 4脚 | | 空気呼吸器 | 30台 |
| | エアーマットセット | 1式 | | 高圧ガス充填機 | 1機 |
| | 救命索発射銃 | 2個 | | 発電機 | 7機 |
| | 船外機付ボート | 2隻 | | ラインプロポーションナー | 2台 |
| | ゴムボート | 1隻 | | ジェットシューター | 40以上 |
| | 潜水具 | 14組 | | 送排風機 | 2台 |
| | 空気式救助マット | 1式 | | 組立式防火水槽 | 2台 |
| | マンホール救助器具 | 1式 | | ボートトレーラー | 1台 |
| | 緩降機 | 2個 | | ガス測定器 | 2台 |
| | 救命胴衣 | 21個 | | 放射線測定器 | 1台 |
| | 救助担架 | 3個 | | 投光器 | 7台 |
| | チルホール | 2個 | | 小型ポンプ | 2台 |
| | 救命浮環 | 7個 | | 油検出器 | 1台 |
| 救急器具 | 患者監視装置 | 4台 | 破壊器具 | エンジンカッター | 1台 |
| | 半自動式除細動器 (AED) | 5台 | | チェンソー | 4台 |
| | 自動式心肺蘇生機 | 4台 | | レスキューソー | 1台 |
| | ポケットCO2モニター | 3台 | | エアソー | 1式 |
| | デジタルカメラ | 4台 | | 酸素溶断機 | 1式 |
| | プリンター | 4台 | | ガス溶断機 | 1式 |
| | 自動吸引機 | 4台 | | ハンマードリル | 2台 |
| | 薬剤 (エピネフリン) | 30以上 | | 油圧スプレッダー | 2台 |
| | 挿管チューブ | 30以上 | | 油圧切断機 | 2台 |
| | ショックパンツ | 2台 | | グラスマスター | 3個 |
| | マジックギブス | 2台 | | | |
| | AEDトレーナー (講習用) | 20台 | | | |
| | 薬品保管庫 | 2台 | | | |
| | 高研人形 (訓練専用) | 2体 | | | |
| | 救急講習用人形 | 20体以上 | | | |

4. 消 防 業 務

- (1) 火災発生状況
 - イ、火災概況
- (2) 火災概況グラフ
 - イ、月別火災発生状況
 - ロ、町村別火災発生状況
 - ハ、種類別火災発生状況
 - ニ、年別火災損害額及び火災による死者・負傷者数
 - ホ、原因別出火件数状況
- (3) 救助活動状況
 - イ、救助出動活動調
 - ロ、町村別救助出動件数調
- (4) 緊急車両出動状況
- (5) 消防水利状況
- (6) 東分署火災状況
 - イ、火災種別発生状況
 - ロ、町村別火災出動状況



(1) 火災発生状況

イ、火災概況

※火災件数の()は分署管内

| 種別 | | 月別 | | | | | | | | | | | | 計 | |
|--------------------------|------|--------|------|-----|------|-------|------|----|--------|-------|-----|-----|-----|--------|----|
| | | 1月 | 2月 | 3月 | 4月 | 5月 | 6月 | 7月 | 8月 | 9月 | 10月 | 11月 | 12月 | | |
| 火災件数 | 建物火災 | 全焼 | 2 | | 1 | | | | | 1(1) | | | | | 4 |
| | | 半焼 | | | | | | | | | | | | | |
| | | 部分焼 | | | 1 | | 1(1) | | | 1 | | | | | 3 |
| | | 小火 | 1(1) | | | | | | | | 1 | | | | 2 |
| | その他 | 林野火災 | | | 2(1) | | 1(1) | | | | | | | | 3 |
| | | 車両火災 | | | | | | | | | | | | | |
| | | その他 | | | | 1(1) | 2(1) | | | 1 | 1 | | | | 5 |
| | 計 | | 3 | 0 | 4 | 1 | 4 | 0 | 0 | 3 | 2 | 0 | 0 | 0 | 17 |
| 焼損棟数 | 火元棟数 | 全焼 | 2 | | 1 | | | | | 1(1) | | | | | 4 |
| | | 半焼 | | | | | | | | | | | | | |
| | | 部分焼 | | | 1 | | 1(1) | | | 1 | | | | | 3 |
| | | 小火 | 1(1) | | | | | | | | 1 | | | | 2 |
| | 延焼棟数 | 全焼 | 2 | | | | | | | 2(2) | | | | | 4 |
| | | 半焼 | | | | | | | | | | | | | |
| | | 部分焼 | 2 | | | | | | | | | | | | 2 |
| | | 小火 | 2 | | | | | | | | | | | | 2 |
| 計 | | 9 | 0 | 2 | 0 | 1 | 0 | 0 | 4 | 1 | 0 | 0 | 0 | 16 | |
| 建物焼損床面積(m ²) | | 326 | | 110 | | | | | 210 | | | | | 646 | |
| 建物焼損表面積(m ²) | | 166 | | 4 | | 5 | | | | | | | | 175 | |
| 林野焼損面積(a) | | | | 478 | | 5 | | | | | | | | 483 | |
| その他焼損面積(m ²) | | | | | 45 | 5,200 | | | 39 | | | | | 5284 | |
| 罹災世帯 | 全焼 | 1 | | | | | | | 1 | | | | | 2 | |
| | 半焼 | | | | | | | | | | | | | 0 | |
| | 部分焼 | | | 1 | | | | | | | | | | 1 | |
| | 小火 | 2 | | | | | | | | | | | | 2 | |
| | 計 | 3 | 0 | 1 | 0 | 0 | 0 | 0 | 1 | 0 | 0 | 0 | 0 | 5 | |
| 罹災者数 | | 13 | | 3 | | | | | 2 | | | | 2 | 20 | |
| 死傷者 | 死者 | | | | | | | | | | | | | 0 | |
| | 傷者 | | | | | 1 | | | | | | | | 1 | |
| | 計 | 0 | 0 | 0 | 0 | 1 | 0 | 0 | 0 | 0 | 0 | 0 | 0 | 1 | |
| 損害見積額(千円) | 建物火災 | 22,490 | | 189 | | 27 | | | 24,008 | 212 | | | | 46,926 | |
| | 林野火災 | | | 771 | | | | | | | | | | 771 | |
| | 車両火災 | | | | | | | | | | | | | 0 | |
| | その他 | | | | | 59 | | | | 2,983 | | | | 3,042 | |
| | 合計 | 22,490 | 0 | 960 | 0 | 86 | 0 | 0 | 24,008 | 3,195 | 0 | 0 | 0 | 50,739 | |

(2) 火災概況グラフ

平成27年中の火災は17件で、前年に比べ6件減少しています。また、損害額では50,739千円で、前年に比べ5,698千円減となりました。

月別発生状況では、9月までに17件の火災が発生しましたが、10月以降は発生していません。火災種別では建物火災が9件発生していますが、平成26年と比べると6件減少となっています。

冬などの空気が乾燥し火災が起こりやすい時期はもちろん、梅雨時期や夏場にも火災が多発しています。日頃から火を取り扱う際には目を離さず、後始末は十分に行うようお願いします。

火災概況（平成27年）

イ、月別火災発生状況

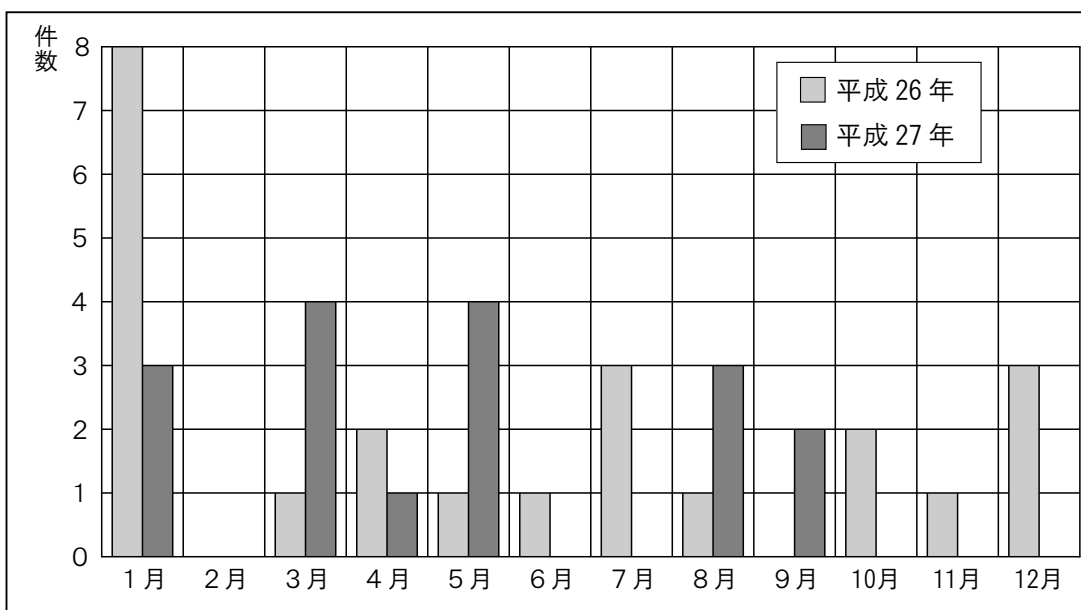

ロ、町村別火災発生状況

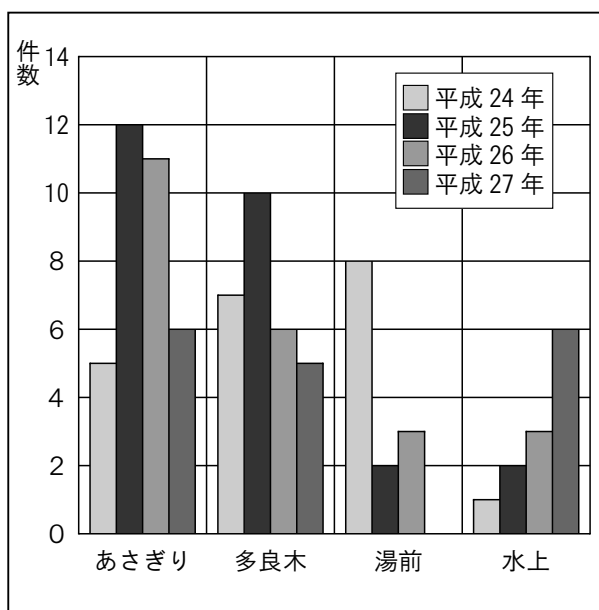

ハ、種類別火災発生状況

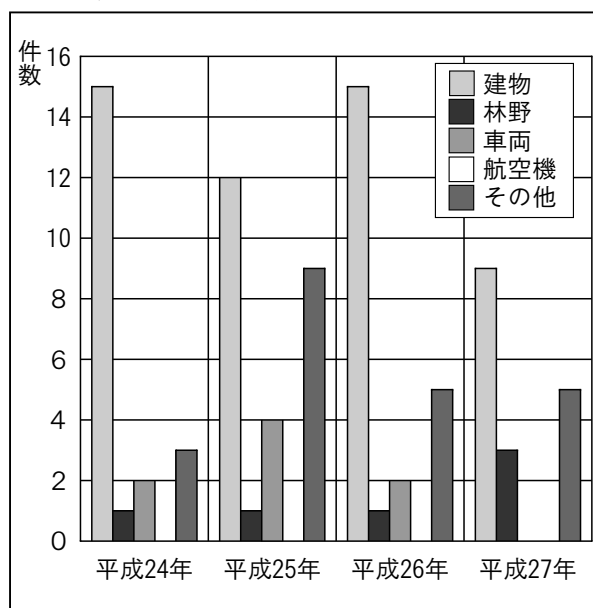

二、年別火災損害額及び火災による死者・負傷者数

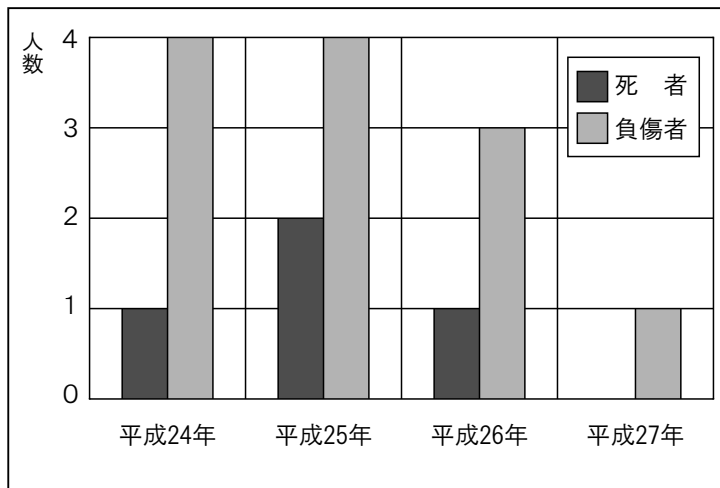
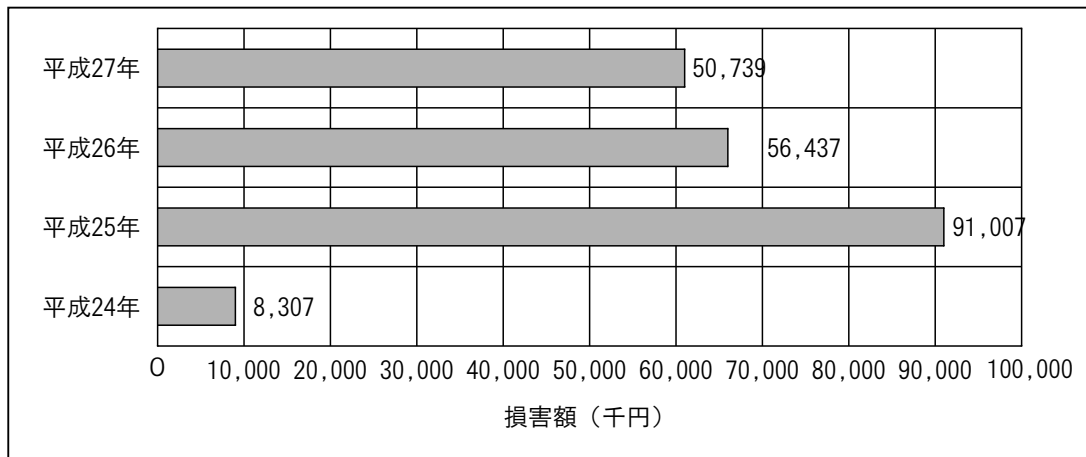

ホ、原因別出火件数状況

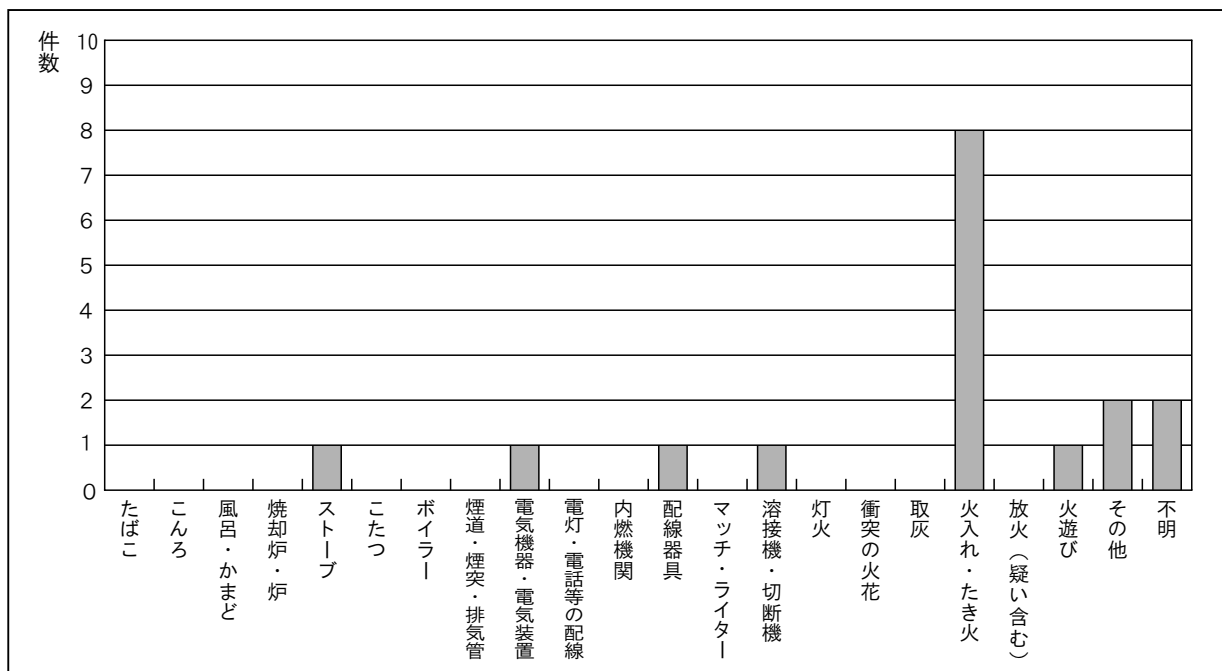

(3) 救助活動状況

イ. 救助出動活動調

平成27年1月1日～12月31日

※ 火災の場合の出動件数は救助隊が出動した件数

| 事故種別 | | 件数区分 | 出 動 件 数 | 活 動 件 数 |
|-----------------|---------|------|---------|---------|
| | | | | |
| 火 災 | 建 物 | | 4 | 3 |
| | 建 物 以 外 | | 0 | 0 |
| 交 通 事 故 | | | 16 | 7 |
| 水 難 事 故 | | | 2 | 2 |
| 風 水 害 自 然 災 害 | | | 0 | 0 |
| 機 械 に よ る 事 故 | | | 0 | 0 |
| 建 物 等 に よ る 事 故 | | | 0 | 0 |
| ガ ス 及 び 酸 欠 事 故 | | | 0 | 0 |
| 爆 発 事 故 | | | 0 | 0 |
| そ の 他 の 事 故 | | | 7 | 5 |
| 計 | | | 29 | 17 |

ロ. 町村別救助出動件数調

() 内は救助人員

| 事故種別 | 交通事故 | 水難事故 | 火 災 | そ の 他 | 計 |
|-----------|--------|-------|-----|-------|---------|
| 多 良 木 町 | 6 (1) | 1 (1) | 0 | 0 | 7 (2) |
| 湯 前 町 | 1 (1) | 0 | 0 | 0 | 1 (1) |
| 水 上 村 | 0 | 1 (1) | 1 | 5 (4) | 7 (5) |
| あ さ ぎ り 町 | 9 (5) | 0 | 3 | 2 (1) | 14 (6) |
| 管 外 | 0 | 0 | 0 | 0 | 0 |
| 計 | 16 (7) | 2 (2) | 4 | 7 (5) | 29 (14) |

(4) 緊急車両出動状況

平成27年1月1日～12月31日 (単位:台数)

| 車両名 | 1月 | 2月 | 3月 | 4月 | 5月 | 6月 | 7月 | 8月 | 9月 | 10月 | 11月 | 12月 | 合計 |
|--------|-----|-----|-----|-----|-----|-----|-----|-----|-----|-----|-----|-----|-------|
| 指 令 車 | 22 | 10 | 21 | 21 | 18 | 18 | 11 | 20 | 15 | 18 | 16 | 21 | 211 |
| ポンプ1号車 | 6 | 4 | 7 | 5 | 5 | 6 | 5 | 8 | 10 | 5 | 3 | 2 | 66 |
| ポンプ2号車 | 3 | 0 | 5 | 3 | 5 | 1 | 0 | 4 | 3 | 9 | 0 | 1 | 34 |
| 救助工作車 | 3 | 1 | 8 | 4 | 6 | 3 | 1 | 4 | 4 | 2 | 3 | 1 | 40 |
| 救急1号車 | 96 | 72 | 104 | 86 | 90 | 75 | 84 | 109 | 81 | 81 | 85 | 91 | 1,054 |
| 救急2号車 | 21 | 9 | 8 | 16 | 17 | 7 | 5 | 11 | 3 | 9 | 16 | 12 | 134 |
| 救急3号車 | 0 | 1 | 3 | 0 | 0 | 1 | 2 | 6 | 12 | 10 | 0 | 1 | 36 |
| 東ポンプ | 0 | 1 | 0 | 1 | 3 | 0 | 0 | 1 | 0 | 0 | 0 | 0 | 6 |
| 東救急車 | 37 | 26 | 33 | 27 | 23 | 33 | 29 | 30 | 35 | 30 | 29 | 27 | 359 |
| 合 計 | 188 | 124 | 189 | 163 | 167 | 144 | 137 | 193 | 163 | 164 | 152 | 156 | 1,940 |

(5) 消防水利の現状

平成28年4月1日現在

| 種別 | 町村 | | | |
|-----------------|------|-----|-----|-------|
| | 多良木町 | 湯前町 | 水上村 | あさぎり町 |
| 公設消火栓 | 168 | 147 | 91 | 699 |
| 公設防火水槽 | 166 | 90 | 92 | 451 |
| 指定水利 | 7 | 4 | 32 | 0 |
| その他の水利 | 0 | 15 | 5 | 0 |
| 消防水利数 | 341 | 256 | 220 | 1,150 |
| 公設耐震性貯水槽 | 9 | 78 | 52 | 44 |
| 公設耐震性貯水槽(飲料水兼用) | 0 | 0 | 0 | 0 |

(6) 東分署火災状況

イ. 火災種別発生状況

平成27年1月1日～12月31日

| 種別 | 月別 | | | | | | | | | | | | | 計 |
|----------|------|----|----|----|----|----|----|----|----|-----|-----|-----|---|---|
| | 1月 | 2月 | 3月 | 4月 | 5月 | 6月 | 7月 | 8月 | 9月 | 10月 | 11月 | 12月 | | |
| 火災 件数 | 建物火災 | 1 | | 1 | | 1 | | | 1 | | | | | 4 |
| | 林野火災 | | | | | 1 | | | | | | | | 1 |
| | 車両火災 | | | | | | | | | | | | | 0 |
| | その他 | | | | | 1 | | | | | | | | 1 |
| | 合計 | 1 | 0 | 1 | 0 | 3 | 0 | 0 | 1 | 0 | 0 | 0 | 0 | 6 |

ロ. 町村別火災出動状況

| 町村別 | 種別 | | | | |
|------|------|------|------|-----|----|
| | 建物火災 | 林野火災 | 車両火災 | その他 | 合計 |
| 多良木町 | | | | | 0 |
| 湯前町 | | | | | 0 |
| 水上村 | 4 | 1 | | 1 | 6 |
| 合計 | 4 | 1 | 0 | 1 | 6 |

5. 救急業務

- (1) 救急出動件数の概要
- (2) 事故種別と月別救急出動件数
- (3) 事故種別と傷病者程度
- (4) 事故種別と町村別搬送人員
- (5) 年齢別搬送人員
- (6) 傷病程度別搬送人員
- (7) 医療機関別搬送人員
- (8) 応急手当普及啓発
- (9) 東分署救急出動状況



<平成 28 年 4 月熊本地震に伴う相互応援協定救急隊派遣>

(1) 救急出動件数の概要

平成27年中の救急出動件数は、1,590件。平成26年と比較すると58件の増加、1日平均4.4件の出場となる。

救急搬送人員は1,498人、1日平均搬送人員4.1人となり、管内人口比からみると約22人に1人が救急車で搬送されたことになる。

| | 平成27年 | 平成26年 | 平成25年 | 平成24年 |
|------|-------|-------|-------|-------|
| 出動件数 | 1,590 | 1,532 | 1,558 | 1,532 |
| 搬送人員 | 1,498 | 1,428 | 1,464 | 1,430 |

年別救急出動件数

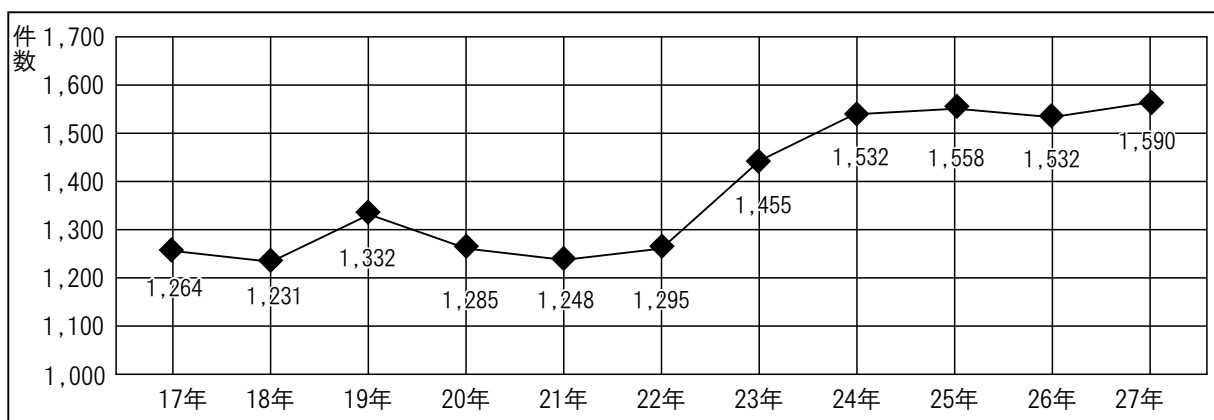

(2) 事故種別と月別救急出動件数

平成27年1月1日～12月31日

| 区分 月別 | 事故種別 | | | | | | | | | | | | 計 |
|----------|------|-----|----|------|------|------|------|----|------|-------|------|-----|-------|
| | 火災 | 風水害 | 水難 | 交通事故 | 労働災害 | 運動競技 | 一般負傷 | 加害 | 自損行為 | 急病 | 転院搬送 | その他 | |
| 1月 | 3 | | | 6 | 1 | | 19 | 1 | 2 | 117 | 5 | 2 | 156 |
| 2月 | | | 1 | 5 | | 1 | 22 | | | 76 | 4 | 2 | 111 |
| 3月 | 3 | | 1 | 7 | 1 | | 36 | | 1 | 84 | 11 | 2 | 146 |
| 4月 | 2 | | | 12 | 1 | | 22 | | 2 | 84 | 6 | | 129 |
| 5月 | 4 | | | 10 | 2 | 2 | 17 | | 1 | 86 | 9 | | 131 |
| 6月 | | | | 14 | | 1 | 21 | | 1 | 74 | 5 | 1 | 117 |
| 7月 | | | | 10 | 1 | 2 | 19 | | | 79 | 9 | | 120 |
| 8月 | 2 | | 1 | 15 | 1 | 1 | 26 | | | 102 | 4 | 3 | 155 |
| 9月 | 1 | | | 18 | | 1 | 21 | | | 86 | 2 | 2 | 131 |
| 10月 | | | | 17 | 3 | 3 | 29 | | 1 | 69 | 8 | 1 | 131 |
| 11月 | | | | 9 | 3 | 1 | 22 | | | 89 | 7 | 1 | 132 |
| 12月 | | | | 8 | | | 21 | | 1 | 92 | 9 | | 131 |
| 計 | 15 | | 3 | 131 | 13 | 12 | 275 | 1 | 9 | 1,038 | 79 | 14 | 1,590 |

(3) 事故種別と傷病者程度

平成27年1月1日～12月31日

| 区分 | 事故種別 | | | | | | | | | | | |
|-----|------|-----|----|------|------|------|------|----|------|-------|------|-------|
| | 火災 | 風水害 | 水難 | 交通事故 | 労働災害 | 運動競技 | 一般負傷 | 加害 | 自損行為 | 急病 | 転院搬送 | 計 |
| 死亡 | | | | | | | | | | | | 0 |
| 重症 | | | 1 | 7 | 1 | | 35 | | 1 | 112 | 19 | 176 |
| 中等症 | | | 1 | 14 | 7 | 3 | 92 | 1 | 1 | 417 | 52 | 588 |
| 軽症 | 1 | | | 88 | 5 | 9 | 142 | | 1 | 480 | 8 | 734 |
| 計 | 1 | | 2 | 109 | 13 | 12 | 269 | 1 | 3 | 1,009 | 79 | 1,498 |

(4) 事故種別と町村別搬送人員

平成27年1月1日～12月31日

| | | | | | | | | | | | | |
|-------|---|---|---|-----|----|----|-----|---|---|-------|----|-------|
| 多良木町 | 1 | | 1 | 31 | 5 | 4 | 92 | 1 | 1 | 307 | 62 | 505 |
| 湯前町 | | | | 5 | 3 | 3 | 35 | | 1 | 152 | 1 | 200 |
| 水上村 | | | 1 | 3 | 1 | 1 | 33 | | | 107 | | 146 |
| あさぎり町 | | | | 68 | 4 | 4 | 108 | | 1 | 440 | 16 | 641 |
| 西米良村 | | | | | | | | | | | | |
| 椎葉村 | | | | | | | 1 | | | 3 | | 4 |
| その他 | | | | 2 | | | | | | | | 2 |
| 計 | 1 | 0 | 2 | 109 | 13 | 12 | 269 | 1 | 3 | 1,009 | 79 | 1,498 |

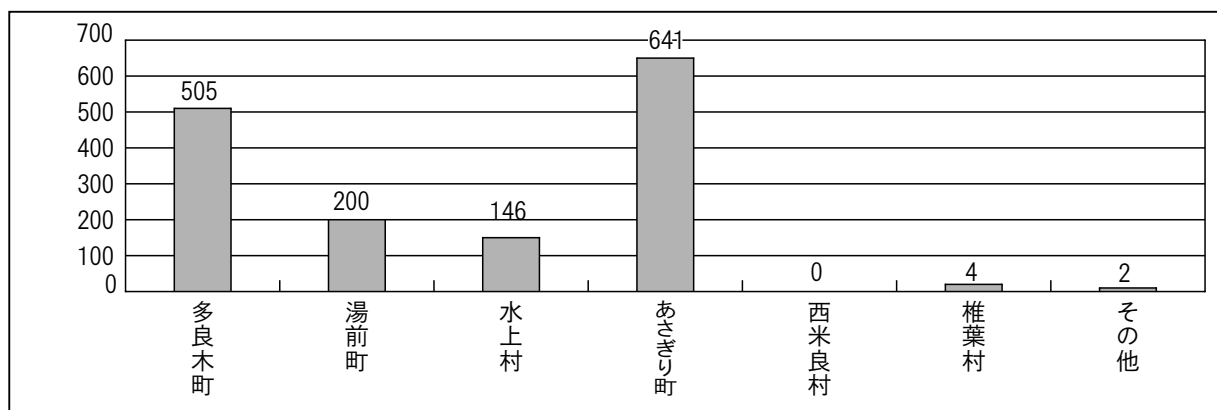
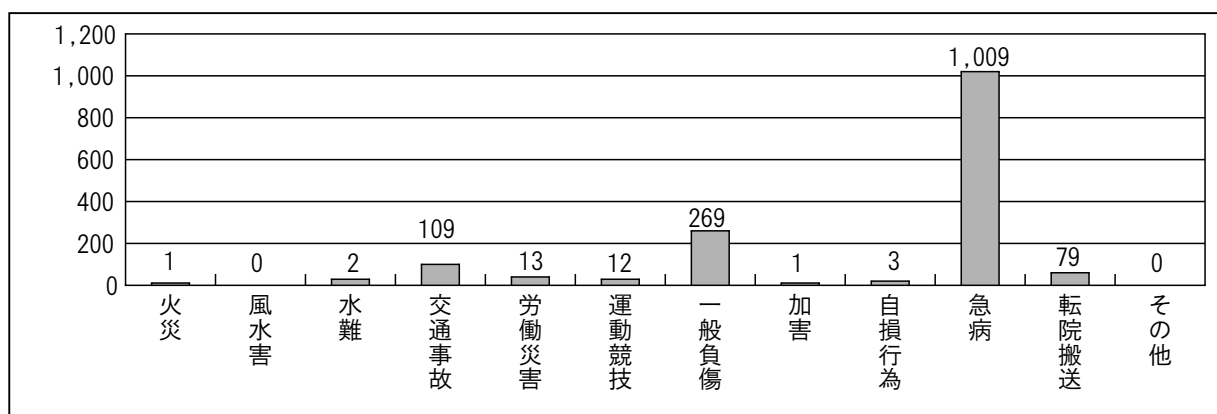

(5) 年齡別搬送人員

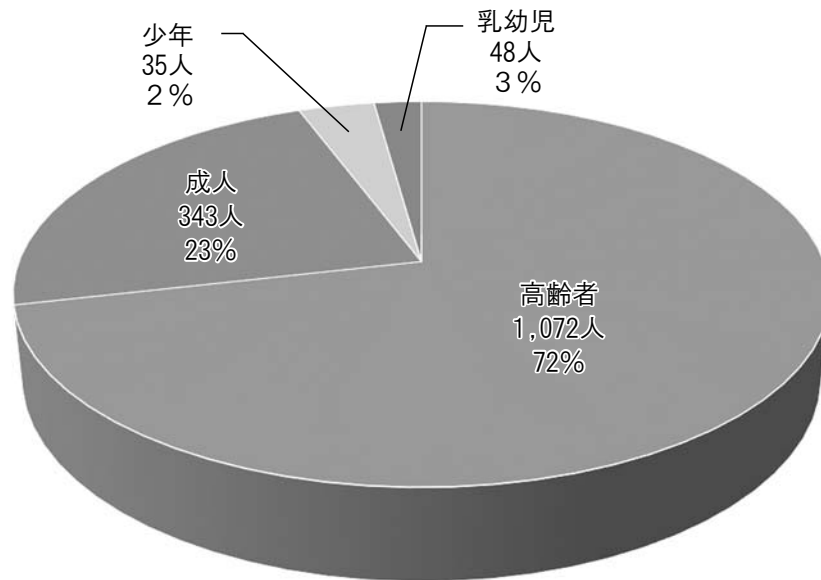

(6) 傷病程度別搬送人員

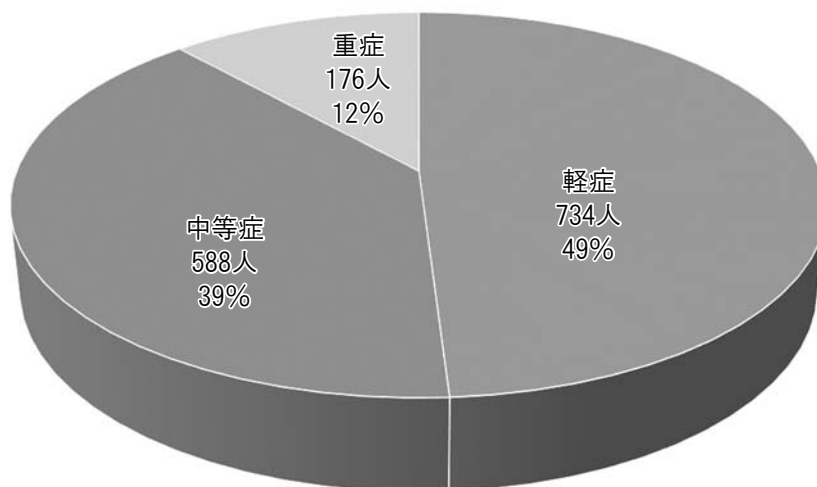

(7) 医療機関別搬送人員

| | | |
|----|----------|-------|
| 管内 | 公立多良木病院 | 1,251 |
| | その他 | 1 |
| 管外 | 人吉医療センター | 215 |
| | 熊本赤十字病院 | 13 |
| | 熊本大学病院 | 0 |
| | その他 | 18 |

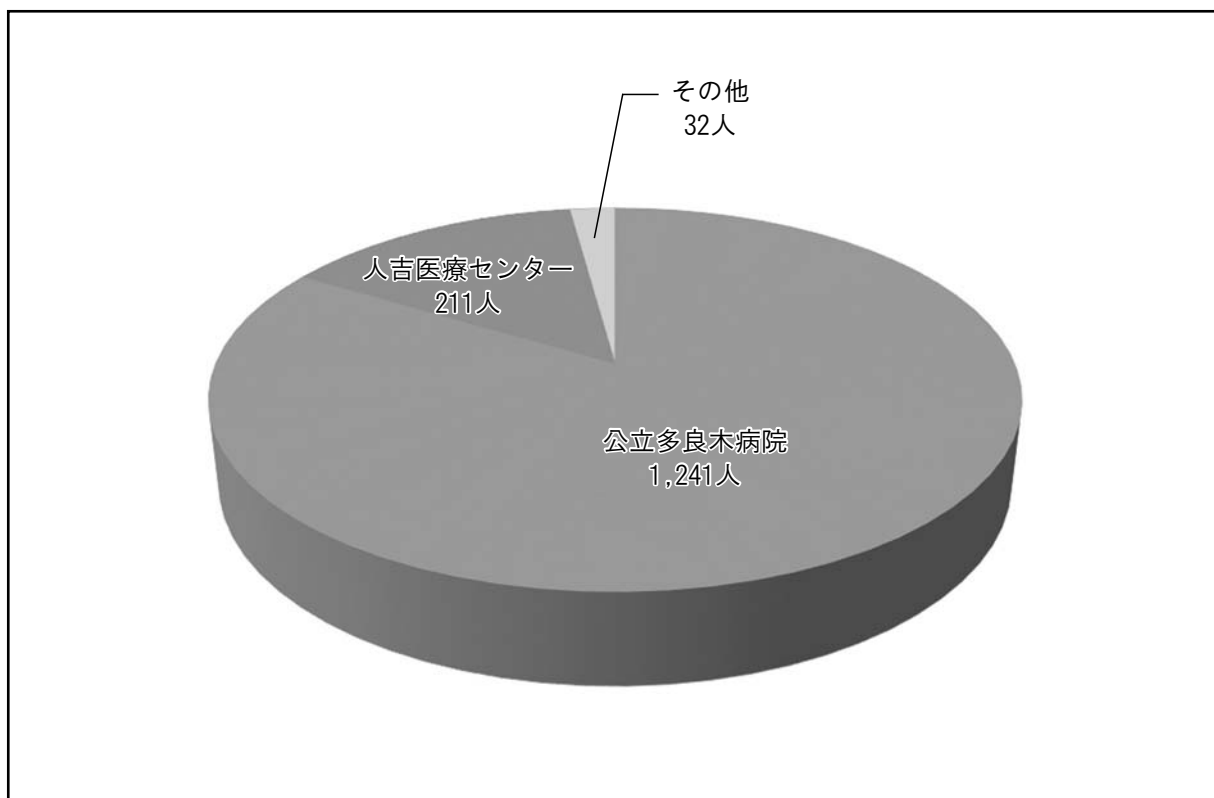

(8) 応急手当普及啓発

| | 普通救命講習 | 救急講習 | 子ども救命士 |
|------|--------|--------|--------|
| 開催回数 | 14回 | 49回 | 1回 |
| 受講者数 | 436名 | 1,849名 | 61名 |

(9) 東分署救急出動状況

事故種別と月別救急出動状況

平成27年1月1日～12月31日

| 区分 月別 | 事故種別 | | | | | | | | | | | | 計 |
|----------|------|-----|----|------|------|------|------|----|------|-----|------|-----|-----|
| | 火災 | 風水害 | 水難 | 交通事故 | 労働災害 | 運動競技 | 一般負傷 | 加害 | 自損行為 | 急病 | 転院搬送 | その他 | |
| 1月 | 3 | | | 1 | | | 4 | | 1 | 31 | | | 40 |
| 2月 | | | 1 | 1 | | | 4 | | | 19 | 1 | | 26 |
| 3月 | 2 | | | 1 | | | 10 | | | 19 | 1 | | 33 |
| 4月 | 1 | | | 3 | | | 3 | | | 21 | | | 28 |
| 5月 | 1 | | | 2 | 1 | 1 | | | | 18 | | | 23 |
| 6月 | | | | 4 | | | 10 | | | 18 | | 1 | 33 |
| 7月 | | | | 3 | | | 7 | | | 19 | | | 29 |
| 8月 | 1 | | 1 | 4 | | | 4 | | | 20 | 1 | | 31 |
| 9月 | 1 | | | 3 | | 1 | 6 | | | 24 | | | 35 |
| 10月 | | | | 2 | 1 | 1 | 5 | | 1 | 19 | | | 29 |
| 11月 | | | | 2 | 1 | 1 | 6 | | | 22 | | | 32 |
| 12月 | | | | 1 | | | 5 | | | 21 | | | 27 |
| 計 | 9 | 0 | 2 | 27 | 3 | 4 | 64 | 0 | 2 | 251 | 3 | 1 | 366 |

事故種別搬送人員と傷病程度

| | | | | | | | | | | | | | |
|-----|---|---|---|----|---|---|----|---|---|-----|---|---|-----|
| 死亡 | | | | | | | | | | | | | 0 |
| 重症 | | | | | | | 9 | | | 28 | | | 36 |
| 中等症 | | | 1 | 4 | 3 | 1 | 22 | | | 87 | 2 | | 120 |
| 軽症 | 1 | | | 15 | | 3 | 33 | | 1 | 125 | 1 | | 179 |
| 計 | 1 | 0 | 1 | 19 | 3 | 4 | 64 | 0 | 1 | 240 | 3 | 0 | 335 |

事故種別町村別出動件数

不搬送

| | | | | | | | | | | | | | | |
|-------|---|---|---|----|---|---|----|---|---|-----|---|---|-----|----|
| あさぎり町 | 6 | | | 11 | | | | | | 2 | | | 19 | 11 |
| 多良木町 | 3 | | | 8 | | | 3 | | | 18 | 2 | | 34 | 9 |
| 湯前町 | | | | 5 | 2 | 3 | 27 | | 1 | 122 | 1 | 1 | 162 | 6 |
| 水上村 | | | 2 | 3 | 1 | 1 | 33 | | 1 | 106 | | | 147 | 8 |
| 西米良村 | | | | | | | 1 | | | 3 | | | 4 | |
| 椎葉村 | | | | | | | | | | | | | 0 | |
| その他 | | | | | | | | | | | | | 0 | |
| 計 | 9 | 0 | 2 | 27 | 3 | 4 | 64 | 0 | 2 | 251 | 3 | 1 | 366 | 34 |

6. 予 防 業 務

- (1) 予防関係諸届出受理状況
- (2) 危険物
 - イ、危険物施設数
 - ロ、危険物関係諸届出受理状況
 - ハ、危険物製造所等の許認可状況
- (3) 建築物申請処理状況
 - イ、建築物申請処理状況
 - ロ、町村別建築申請処理状況
- (4) 防火対象物の現況



<給油所配管検査>

(1) 予防関係諸届出受理状況

平成 27 年 4 月 1 日～平成 28 年 3 月 31 日

| 区 分 | 件 数 |
|---------------------|-------|
| 防火管理者選（解）任届出 | 4 5 |
| 消防計画届出 | 8 0 |
| 消防設備等着工届出 | 2 4 |
| 消防設備等設置届出 | 3 5 |
| 防火対象物使用開始届出 | 1 3 |
| 少量危険物貯蔵取扱い届出（指定可燃物） | 9 |
| 炉、かまど、ボイラー等設置届出 | 5 |
| 煙火打上げ仕掛け届出 | 4 8 |
| L P G、圧縮アセチレン | 8 |
| 変電設備、発電設備、蓄電池設備届 | 2 0 |
| 露店等の開設届 | 2 6 |
| 催物届 | 0 |
| 乾燥設備届 | 0 |
| 計 | 3 1 3 |

(2) 危 険 物

イ、危険物施設数（完全検査済証交付施設）

平成 28 年 3 月 31 日現在

| 種 別 | 製 造 所 | 貯 蔵 所 | | | | | | | 給 油 所 | | | 総 計 |
|------|-------|-----------|-----------------|-----------------|-----------------|-----------------|-----------------|-----------|-----------|-----------|-----------|-----|
| | | 屋 内 貯 蔵 所 | 屋 内 タ ン ク 貯 蔵 所 | 屋 外 タ ン ク 貯 蔵 所 | 地 下 タ ン ク 貯 蔵 所 | 簡 易 タ ン ク 貯 蔵 所 | 移 動 タ ン ク 貯 蔵 所 | 屋 外 貯 蔵 所 | 給 油 取 扱 所 | 販 売 取 扱 所 | 一 般 取 扱 所 | |
| 数 | 0 | 3 | 0 | 17 | 7 | 0 | 17 | 0 | 31 | 0 | 8 | 83 |
| 前年度比 | 0 | 0 | 0 | 0 | 0 | 0 | 0 | 0 | 0 | - 1 | - 2 | - 3 |

ロ、危険物関係諸届出受理状況

平成 27 年 4 月 1 日～平成 28 年 3 月 31 日

| 区 分 | 件 数 |
|------------------------|-----|
| 危険物保安監督選解任届出 | 16 |
| 危険物種類、数量変更届出 | 0 |
| 危険物施設譲渡引渡届出 | 1 |
| 危険物仮貯蔵・仮取扱届出 | 3 |
| 危険物施設設備変更届出 | 0 |
| 地下タンク・地下埋設配管点検結果報告書 | 9 |
| 危険物施設管理者又は場所等変更届出書 | 15 |
| 予防規程制定変更認可申請書 | 0 |
| 危険物施設廃止届出書 | 5 |
| 危険物軽微な変更届出書 | 7 |
| 改善計画書 | 32 |
| 休止中の地下タンク等の漏れ点検延長申請書 | 0 |
| 休止中の埋設配管の漏れ点検延長申請書 | 0 |
| 23 条特例申請書 | 2 |
| 休止届出書 | 2 |
| 完成検査前検査申請書 | 0 |
| 地下タンク構造及び設置年月日照合願い | 0 |
| 地下タンク等の在庫管理及び措置に関する計画書 | 0 |

ハ、危険物製造所等の許認可状況

平成 27 年 4 月 1 日～平成 28 年 3 月 31 日

| 製造所等別 | 許認可等別 | 許 可 | | 完 成 | | 仮使用 | タンク 水圧水 張検査 | 廃 止 |
|-------------|-----------|-----|-----|-----|-----|-----|-------------------|-----|
| | | 設 置 | 変 更 | 設 置 | 変 更 | | | |
| 貯 蔵 所 | 製 造 所 | | | | | | | |
| | 屋 内 貯 蔵 所 | | | | | | | |
| | 屋内タンク貯蔵所 | | | | | | | |
| | 屋外タンク貯蔵所 | | 1 | | 1 | 1 | | |
| | 地下タンク貯蔵所 | | | | | | | |
| | 簡易タンク貯蔵所 | | | | | | | |
| | 移動タンク貯蔵所 | 2 | | 2 | 1 | | | 2 |
| 取 扱 所 | 屋 外 貯 蔵 所 | | | | | | | |
| | 給 油 取 扱 所 | 1 | 3 | 1 | 3 | 2 | | 1 |
| | 販 売 取 扱 所 | | | | | | | 1 |
| | 一 般 取 扱 所 | | | | | | | 1 |
| 計 | | 3 | 4 | 3 | 5 | 3 | | 5 |

(3) 建築物申請処理状況

イ、建築物申請処理状況

平成27年4月1日～平成28年3月31日

| 種別 月別 | 申請受 理件数 | 延 べ 面 積 (m ²) | 同 意 | 不 同 意 | 種 別 | | |
|----------|------------|---------------------------|-----|-------|-----|-----|-------|
| | | | | | 新 築 | 増 築 | そ の 他 |
| 4 | 2 | 676.290 | 2 | | 2 | | |
| 5 | | | | | | | |
| 6 | 5 | 2,467.740 | 5 | | 4 | 1 | |
| 7 | 2 | 554.070 | 2 | | | 1 | 1 |
| 8 | 3 | 672.700 | 3 | | 1 | 2 | |
| 9 | 1 | 108.710 | 1 | | 1 | | |
| 10 | 2 | 285.930 | 2 | | 2 | | |
| 11 | 1 | 155.230 | 1 | | 1 | | |
| 12 | 5 | 993.630 | 5 | | 5 | | |
| 1 | | | | | | | |
| 2 | 1 | 81.000 | 1 | | 1 | | |
| 3 | 1 | 926.38 | 2 | | 2 | | |
| 計 | 23 | 6,921.68 | 24 | | 19 | 4 | 1 |

ロ、町村別建築申請処理状況

| 町村別 | 月別 | | | | | | | | | | | | | 計 |
|-----------|----|---|---|---|---|---|----|----|----|---|---|---|----|---|
| | 4 | 5 | 6 | 7 | 8 | 9 | 10 | 11 | 12 | 1 | 2 | 3 | | |
| 多 良 木 町 | 2 | | 2 | | 2 | | 1 | | 1 | | 1 | 1 | 10 | |
| 湯 前 町 | | | 1 | | | | | | | | | | 1 | |
| 水 上 村 | | | | | | | | | | | | | 0 | |
| あ さ ぎ り 町 | | | 2 | 2 | 1 | 1 | 1 | 1 | 4 | | | 1 | 13 | |
| 計 | 2 | 0 | 5 | 2 | 3 | 1 | 2 | 1 | 5 | 0 | 1 | 2 | 24 | |

(4) 防火対象物の現況

平成27年4月1日～平成28年3月31日

| 項 | | | 防火対象物総数 | | | | | 防火管理者を必要とする防火対象物 | | | | |
|----|---|-------------|---------|-----|-----|-------|-----|------------------|-----|-----|-------|-----|
| | | | 多良木町 | 湯前町 | 水上村 | あやかり町 | 計 | 多良木町 | 湯前町 | 水上村 | あやかり町 | 計 |
| 1 | イ | 劇場・映画館 | | | | | 0 | | | | | 0 |
| | ロ | 公会堂・集会所 | 4 | 3 | 3 | 9 | 19 | 4 | 3 | 3 | 9 | 19 |
| 2 | イ | キャバレー・カフェー | | | | | 0 | | | | | 0 |
| | ロ | 遊技場 | 2 | 1 | | 1 | 4 | 2 | 1 | | 1 | 4 |
| | ハ | 風俗営業等 | | | | | 0 | | | | | 0 |
| | ニ | カラオケボックス等 | | | | | 0 | | | | | 0 |
| 3 | イ | 料理店 | | | | | 0 | | | | | 0 |
| | ロ | 飲食店 | 10 | 6 | 3 | 17 | 36 | 9 | 5 | 2 | 15 | 31 |
| 4 | | マーケット・店舗 | 26 | 7 | 1 | 27 | 61 | 17 | 4 | | 20 | 41 |
| 5 | イ | 旅館・ホテル・宿泊所 | 3 | 3 | 5 | 5 | 16 | 3 | 2 | 3 | 1 | 9 |
| | ロ | 寄宿舎・下宿・共同住宅 | 18 | 1 | | 17 | 36 | 4 | | | 2 | 6 |
| 6 | イ | 病院・診療所・助産所 | 10 | 4 | 3 | 11 | 28 | 4 | 3 | 1 | 3 | 11 |
| | ロ | 特老障害・重 | 7 | 2 | 4 | 15 | 28 | 6 | 2 | 4 | 13 | 25 |
| | ハ | 養老施設・児童施設 | 13 | 6 | 3 | 26 | 48 | 8 | 6 | 3 | 12 | 29 |
| | ニ | 幼稚園・特別支援学校 | 1 | | | 2 | 3 | 1 | | | | 1 |
| 7 | | 学校 | 18 | 5 | 4 | 35 | 62 | 18 | 2 | 4 | 35 | 59 |
| 8 | | 図書館・博物館 | 1 | 2 | | | 3 | 1 | 2 | | | 3 |
| 9 | ロ | 公衆浴場 | | | 1 | | 1 | | | 1 | | 1 |
| 10 | | 停車場・発着場 | | | | | 0 | | | | | 0 |
| 11 | | 神社・寺院・教会 | 3 | 2 | | 3 | 8 | 1 | | | 1 | 2 |
| 12 | イ | 工場・作業場 | 46 | 26 | 9 | 62 | 143 | 6 | 1 | 1 | 8 | 16 |
| 13 | イ | 自動車車庫・駐車場 | 7 | 1 | | | 8 | 3 | 1 | | | 4 |
| 14 | | 倉庫 | 16 | 6 | 2 | 26 | 50 | 5 | 1 | | 6 | 12 |
| 15 | | 前各項以外の事業所 | 42 | 9 | 9 | 46 | 106 | 15 | 5 | 3 | 16 | 39 |
| 16 | イ | 特定対象物が存するもの | 18 | 3 | 2 | 26 | 49 | 11 | 2 | 2 | 14 | 29 |
| | ロ | 上記以外のもの | 4 | 2 | 1 | 7 | 14 | 2 | 1 | | 1 | 4 |
| 17 | | 重要文化財・史跡 | 2 | 2 | 1 | 1 | 6 | 1 | | | | 1 |
| 合計 | | | 251 | 91 | 51 | 336 | 729 | 121 | 41 | 27 | 157 | 346 |

7. 消 防 団

- (1) 上球磨消防団連合会事業経過報告
- (2) 消防団の概況
 - イ、多良木町消防団
 - ロ、湯前町消防団
 - ハ、水上村消防団
 - ニ、あさぎり町消防団
- (3) 歴代消防団長



<あさぎり町防災訓練>

(1) 上球磨消防団連合会事業経過報告（平成27年度）

| 主 催 事 業 | | | 関 連 事 業 | |
|---------|----------------|--------------------------------------------------------------------------------------------------------------------------------------|----------------------|-----------------------------------------------------------------|
| 月 | 日 | 内 容 | 日 | 内 容 |
| 4 | 30 | 平成26年度分監査及び団長・主任会議【多良木町】 ※総会日程等について | | 各町村入退団式及び辞令交付式 |
| 5 | 18 31 | 総会【湯前町】 新入団員教育訓練【上球磨消防署】 | 15 22 27 28 | 球磨川水防連絡会議 消防協会球磨支部総会 球磨地方防災会議 消防殉職者慰霊祭 |
| 6 | 24 | 主任会議【多良木町】 ※耐暑訓練スポーツ大会について | | 各町村防災会議 |
| 7 | 17 24 26 | 幹部会【あさぎり町】 ※耐暑訓練スポーツ大会について ※幹部研修について ※各町村消防団費用弁償に係る要望書について 団長・主任会議【多良木町】 ※耐暑訓練スポーツ大会について 耐暑訓練スポーツ大会（台風第12号接近のため中止） | | |
| 8 | | | 23 30 | 第4回熊本県女性消防操法大会【八代市】 防災週間（30日～9月5日） 熊本県・阿蘇地域総合防災訓練【阿蘇地域一帯】 |
| 9 | | | 1 | 防災の日 |
| 10 | 5 27 | 主任会議【水上村】※幹部研修日程等について 団長・主任会議【球磨地域振興局】 ※幹部研修日程等について | | |
| 11 | 30 1 | 幹部研修【福岡県久留米市】 | | 秋季火災予防週間（9日～15日） |
| 12 | 2 | 幹部会【多良木町】 ※年末年始行事について ※放水競技大会について | | 各町村年末特別警戒 |
| 1 | 11 | 放水競技大会【多良木町総合グラウンド】 小型ポンプの部 1位：湯前町 2位：多良木町 3位：湯前町 ポンプ車の部 1位：水上村 | | 各町村出初式 |
| 2 | | | | |
| 3 | 11 | 幹部会【多良木町】 ※放水競技大会の反省について ※各町村入退団式について ※処遇状況について ※新入団員教育訓練について | | 春の全国火災予防運動（1日～7日） |

(2) 消防団の概況

イ、多良木町消防団

消防自動車等の台数及び団員数

平成 28 年 4 月 1 日現在

| 区分 分団別 | ポンプ自動車 | 小型ポンプ 付積載車 | 小型ポンプ | 消防団員数 |
|-----------|--------|---------------|-------|-------|
| 本部 | | 1 | | 25 |
| 第 1 分団 | 2 | 2 | 2 | 62 |
| 第 2 分団 | | 3 | 3 | 45 |
| 第 3 分団 | | 2 | 3 | 28 |
| 第 4 分団 | | 2 | 2 | 27 |
| 第 5 分団 | | 2 | 2 | 25 |
| 第 6 分団 | | 2 | 3 | 31 |
| 第 7 分団 | | 2 | 2 | 23 |
| 第 8 分団 | | 2 | 3 | 11 |
| 第 9 分団 | | 4 | 4 | 66 |
| 第 10 分団 | | 3 | 3 | 39 |
| 第 11 分団 | | 3 | 4 | 44 |
| 第 12 分団 | | 3 | 3 | 23 |
| 女性消防隊 | | 1 | | 14 |
| 計 | 2 | 32 | 34 | 463 |

消防団幹部名

| 役職名 | 氏名 | 役職名 | 氏名 |
|-------|-------|------------|------|
| 団長 | 森下孝幸 | 第8分団槻木方面隊長 | 黒木峰幸 |
| 副団長 | 杉野博昭 | 第9分団長 | 山口純司 |
| 第1分団長 | 福屋博喜 | 第10分団長 | 吉村敏征 |
| 第2分団長 | 赤池清徳 | 第11分団長 | 川口英之 |
| 第3分団長 | 佐々木邦人 | 第12分団長 | 吉村治 |
| 第4分団長 | 吉村訓彦 | 女性消防隊 | 前田博美 |
| 第5分団長 | 高椋健治 | 消防主任 | 椎葉純 |
| 第6分団長 | 蓑毛達也 | 副主任 | 安藤弘樹 |
| 第7分団長 | 矢立正也 | | |

管轄区部

| 分 団 | 区 域 |
|----------|---------------------------------|
| 第 1 分 団 | 多良木中心地、上の原、口の坪、商店街、新村、迫田、馬場田、寺村 |
| 第 2 分 団 | 中原、鶴羽、百太郎、赤坂、嶋、葛沢 |
| 第 3 分 団 | 古多良木、東、横馬場、地藏堂、向原、青井手 |
| 第 4 分 団 | 牛島、馬門、里の城、新山、岩川内、下鶴、八日 |
| 第 5 分 団 | 思川、前原、小田原、葛沢、山洪、古城 |
| 第 6 分 団 | 堂山、平松、田畑、中山、六反田、奥野 |
| 第 7 分 団 | 堀川、今村、野添、青木、園田、円八重 |
| 第 8 分 団 | 槻木全域 |
| 第 9 分 団 | 小林、脇、茂原、蓑田、蓮花寺、溝の口、茗の木、土屋、大園下 |
| 第 10 分 団 | 大久保、赤木、柿川、東光寺、赤松 |
| 第 11 分 団 | 柳野、千里内、小川、丸山、永谷、増谷 |
| 第 12 分 団 | 宮ヶ野、松ヶ野、栖山、大野 |

消防水利

| | |
|-----------------|-----|
| 公 設 消 火 栓 | 168 |
| 公 設 防 火 水 槽 | 166 |
| 指 定 水 利 | 7 |
| そ の 他 の 水 利 | 0 |
| 消 防 水 利 数 | 341 |
| 公 設 耐 震 性 貯 水 槽 | 9 |
| 公設耐震性貯水槽(飲料水兼用) | 0 |

ロ、湯前町消防団

消防自動車等の台数及び団員数

平成 28 年 4 月 1 日現在

| 区分 分団別 | ポンプ自動車 | 小型ポンプ 付積載車 | 小型ポンプ | 消防団員数 |
|-----------|--------|---------------|-------|----------|
| 本 部 | | | | 17 |
| 特 設 分 団 | | 1 | | 22 (7) |
| 第 1 分 団 | 1 | 2 | | 57 (16) |
| 第 2 分 団 | 1 | 3 | | 50 (26) |
| 第 3 分 団 | | 4 | | 65 (15) |
| 第 4 分 団 | | 4 | | 75 (21) |
| 計 | 2 | 14 | | 286 (85) |

※ 消防団員数の () 書きは機能別団員の内数を表す。

消防団幹部名

| 役 職 名 | 氏 名 | 役 職 名 | 氏 名 |
|-----------|-----------|-----------|---------|
| 団 長 | 土 屋 登 志 久 | 第 3 分 団 長 | 落 合 智 |
| 副 団 長 | 篠 原 一 久 | 第 4 分 団 長 | 宮 崎 康 信 |
| 特 設 分 団 長 | 稲 葉 賢 一 | 消 防 主 任 | 荒 木 龍 二 |
| 第 1 分 団 長 | 荒 川 修 一 | 副 主 任 | 蔵 座 祐 平 |
| 第 2 分 団 長 | 林 泰 広 | | |

管轄区部

| 分 団 | 区 域 |
|---------|----------------------|
| 第 1 分 団 | 上里1・2・3、中里1・2、下里、植木 |
| 第 2 分 団 | 上・下染田、古城、浜川、下城 |
| 第 3 分 団 | 浅鹿野、上・中猪、野中田1・2・3、田上 |
| 第 4 分 団 | 上村、下村、馬場、瀬戸口 |

消防水利

| | |
|-----------------|-----|
| 公 設 消 火 栓 | 147 |
| 公 設 防 火 水 槽 | 90 |
| 指 定 水 利 | 4 |
| そ の 他 の 水 利 | 15 |
| 消 防 水 利 数 | 256 |
| 公 設 耐 震 性 貯 水 槽 | 78 |
| 公設耐震性貯水槽(飲料水兼用) | 0 |

(公設防火水槽のうち)

(公設防火水槽のうち)

ハ、水上村消防団

消防自動車等の台数及び団員数

平成 28 年 4 月 1 日現在

| 区分 分団別 | ポンプ自動車 | 小型ポンプ 付積載車 | 小型ポンプ | 消防団員数 |
|-----------|--------|---------------|-------|-------|
| 本 部 | | 1 | | 2 |
| 第 1 分 団 | 1 | 7 | | 100 |
| 第 2 分 団 | | 6 | | 61 |
| 計 | 1 | 14 | 0 | 163 |

消防団幹部名

| 役 職 名 | 氏 名 | 役 職 名 | 氏 名 |
|-----------|---------|-----------|---------|
| 団 長 | 小 野 頼 年 | 第 2 分 団 長 | 尾 前 重 徳 |
| 副 団 長 | 椎 葉 武 年 | 消 防 主 任 | 江 崎 邦 臣 |
| 第 1 分 団 長 | 竹 内 誠 二 | | |

管轄区部

| 分 団 | 区 域 |
|---------|----------------|
| 第 1 分 団 | 岩野地区全域、江代戸屋野地区 |
| 第 2 分 団 | 湯山地区全域 |

消防水利

| | |
|-----------------|-----|
| 公 設 消 火 栓 | 91 |
| 公 設 防 火 水 槽 | 92 |
| 指 定 水 利 | 32 |
| そ の 他 の 水 利 | 5 |
| 消 防 水 利 数 | 220 |
| 公 設 耐 震 性 貯 水 槽 | 52 |
| 公設耐震性貯水槽(飲料水兼用) | 0 |

(公設防火水槽のうち)

(公設防火水槽のうち)

二、あさぎり町消防団

消防自動車等の台数及び団員数

平成 28 年 4 月 1 日現在

| 区分 分団別 | ポンプ自動車 | 小 型 ポ ン プ 付 積 載 車 | 小 型 ポ ン プ | 消 防 団 員 数 |
|-----------|--------|----------------------|-----------|-----------|
| 本 部 | | 1 | | 27 |
| 第 1 分 団 | | 3 | 1 | 46 |
| 第 2 分 団 | | 4 | 1 | 49 |
| 第 3 分 団 | | 5 | | 63 |
| 第 4 分 団 | | 3 | | 33 |
| 第 5 分 団 | | 3 | | 62 |
| 第 6 分 団 | | 3 | | 65 |
| 第 7 分 団 | | 3 | | 45 |
| 第 8 分 団 | | 3 | | 28 |
| 第 9 分 団 | | 4 | | 38 |
| 第 10 分 団 | | 3 | | 54 |
| 第 11 分 団 | | 6 | | 36 |
| 第 12 分 団 | | 5 | | 32 |
| 第 13 分 団 | | 3 | 1 | 42 |
| 第 14 分 団 | | 3 | | 43 |
| 特 設 分 団 | | 1 | | |
| 計 | 0 | 53 | 3 | 663 |

消防団幹部名

| 役 職 名 | 氏 名 | 役 職 名 | 氏 名 |
|-----------|-----------|------------|---------|
| 団 長 | 深 水 久 士 | 第 5 分 団 長 | 尾 方 聖 剛 |
| 副 団 長 | 溝 辺 敬 志 | 第 6 分 団 長 | 尾 方 保 弘 |
| 副 団 長 | 跡 部 潤 一 | 第 7 分 団 長 | 藤 島 英 信 |
| 副 団 長 | | 第 8 分 団 長 | 富 田 和 宏 |
| 副 団 長 | | 第 9 分 団 長 | 尾 崎 瑞 樹 |
| 指 揮 隊 長 | 恒 松 博 之 | 第 10 分 団 長 | 深 松 昭 一 |
| 指 揮 隊 長 | 鋤 崎 愛 | 第 11 分 団 長 | 北 川 博 文 |
| 指 揮 隊 長 | 城 本 龍 一 | 第 12 分 団 長 | 愛 甲 逸 人 |
| 指 揮 隊 長 | 中 村 幸 二 | 第 13 分 団 長 | 白 石 和 博 |
| 指 揮 隊 長 | 矢 野 啓 一 郎 | 第 14 分 団 長 | 高 田 将 一 |
| 第 1 分 団 長 | 田 浦 久 嗣 | 消 防 主 任 | 那 須 照 正 |
| 第 2 分 団 長 | 中 村 秀 徳 | 副 主 任 | 荒 木 修 治 |
| 第 3 分 団 長 | 山 内 武 | 副 主 任 | 米 谷 隆 広 |
| 第 4 分 団 長 | 府 鳥 耕 治 | | |

管轄区部

| 分 団 | 区 域 |
|----------|--------------------|
| 第 1 分 団 | 井上・下永里・永里・上永里・秋時・麓 |
| 第 2 分 団 | 榎田・塚脇・上西・下西・清水 |
| 第 3 分 団 | 堀角・今井・柳別府・神殿原・平和 |
| 第 4 分 団 | 石坂・永山・狩所・皆越 |
| 第 5 分 団 | 築地・吉井・八幡町 |
| 第 6 分 団 | 大正町・本町・久鹿・二子 |
| 第 7 分 団 | 黒田・永才・下乙 |
| 第 8 分 団 | 岡麓・福留・永岡 |
| 第 9 分 団 | 桧山・齊堂・別府・開墾 |
| 第 10 分 団 | 竹野・熊野・宮麓 |
| 第 11 分 団 | 阿蘇・屯所 |
| 第 12 分 団 | 覚井・寺池 |
| 第 13 分 団 | 古草城・明廿・内山・新 |
| 第 14 分 団 | 下里・植の里・庄屋・仁王 |

消防水利

| | |
|-----------------|-------|
| 公 設 消 火 栓 | 699 |
| 公 設 防 火 水 槽 | 451 |
| 指 定 水 利 | 0 |
| そ の 他 の 水 利 | 0 |
| 消 防 水 利 数 | 1,150 |
| 公 設 耐 震 性 貯 水 槽 | 44 |
| 公設耐震性貯水槽(飲料水兼用) | 0 |

(公設防火水槽のうち)

(公設防火水槽のうち)

(3) 歴代消防団長

あさぎり町

平成28年4月1日現在

| 歴代 | 氏名 | 就任年月日 | 退任年月日 |
|-----|-------|-----------|------------|
| 初代 | 鬼塚 孝 | 平成15年4月1日 | 平成19年3月31日 |
| 第2代 | 村山 豪 | 平成19年4月1日 | 平成23年3月31日 |
| 第3代 | 西 昭一 | 平成23年4月1日 | 平成25年3月31日 |
| 第4代 | 深水 久士 | 平成25年4月1日 | 現在に至る |

上地区

| 歴代 | 氏名 | 就任年月日 | 退任年月日 |
|-----|--------|-----------|------------|
| 初代 | 上 淵 禱 | 昭和22年5月1日 | 昭和34年3月31日 |
| 第2代 | 尾 方 敏 | 昭和34年4月1日 | 昭和35年10月4日 |
| 第3代 | 笹 淵 弘之 | 昭和35年4月1日 | 昭和50年3月31日 |
| 第4代 | 榎 本 七郎 | 昭和50年4月1日 | 昭和62年3月31日 |
| 第5代 | 中 村 甚介 | 昭和62年4月1日 | 平成11年3月31日 |
| 第6代 | 村 山 豪 | 平成11年4月1日 | 平成15年3月31日 |

岡原地区

| 歴代 | 氏名 | 就任年月日 | 退任年月日 |
|------|---------|------------|------------|
| 初代 | 鏡 道 夫 | 昭和22年1月1日 | 昭和25年9月21日 |
| 第2代 | 佐 伯 帯 刀 | 昭和25年10月1日 | 昭和33年1月31日 |
| 第3代 | 渡 辺 正 武 | 昭和33年2月1日 | 昭和42年1月31日 |
| 第4代 | 一 安 哲 郎 | 昭和42年2月1日 | 昭和46年1月31日 |
| 第5代 | 宮 原 龍 幸 | 昭和46年4月1日 | 昭和49年3月31日 |
| 第6代 | 星 原 重 郎 | 昭和49年4月1日 | 昭和55年3月31日 |
| 第7代 | 山 下 勝 徳 | 昭和55年4月1日 | 昭和61年3月31日 |
| 第8代 | 万 江 義 富 | 昭和61年4月1日 | 平成5年7月5日 |
| 第9代 | 吉 武 一 穂 | 平成5年7月21日 | 平成9年7月11日 |
| 第10代 | 奥 田 公 人 | 平成9年7月21日 | 平成15年3月31日 |

深田地区

| 歴代 | 氏名 | 就任年月日 | 退任年月日 |
|------|-----------|------------|-------------|
| 初代 | 金 子 龍 | 昭和19年1月7日 | 昭和23年1月6日 |
| 第2代 | 高 田 章 | 昭和23年1月7日 | 昭和31年1月6日 |
| 第3代 | 多 田 巳 喜 雄 | 昭和31年1月7日 | 昭和36年3月31日 |
| 第4代 | 山 本 敏 親 | 昭和36年4月1日 | 昭和45年9月30日 |
| 第5代 | 渡 辺 正 光 | 昭和45年10月1日 | 昭和49年9月30日 |
| 第6代 | 金 子 徹 | 昭和49年10月1日 | 昭和57年9月30日 |
| 第7代 | 上 村 正 泰 | 昭和57年10月1日 | 昭和63年10月31日 |
| 第8代 | 白 石 昭 人 | 昭和63年11月1日 | 平成4年10月31日 |
| 第9代 | 村 崎 和 男 | 平成4年11月1日 | 平成8年10月31日 |
| 第10代 | 西 昭一 | 平成8年11月1日 | 平成15年3月31日 |

免田地区

| 歴代 | 氏名 | 就任年月日 | 退任年月日 |
|-----|------|------------|------------|
| 初代 | 山本重幸 | | 昭和28年5月9日 |
| 第2代 | 岩切米市 | 昭和28年5月10日 | 昭和51年3月31日 |
| 第3代 | 米谷義徳 | 昭和51年4月1日 | 昭和61年3月31日 |
| 第4代 | 田中保雄 | 昭和61年4月1日 | 平成10年3月31日 |
| 第5代 | 鬼塚孝 | 平成10年4月1日 | 平成15年3月31日 |

須恵地区

| 歴代 | 氏名 | 就任年月日 | 退任年月日 |
|------|-------|-------------|-------------|
| 初代 | 守永源郎 | 昭和26年5月5日 | 昭和34年10月19日 |
| 第2代 | 平田数実 | 昭和34年10月20日 | 昭和39年1月6日 |
| 第3代 | 愛甲数男 | 昭和39年1月7日 | 昭和42年10月9日 |
| 第4代 | 溝口保男 | 昭和42年10月9日 | 昭和50年10月9日 |
| 第5代 | 万江一義 | 昭和50年10月10日 | 昭和51年2月16日 |
| 第6代 | 恒松清太 | 昭和51年3月1日 | 昭和56年2月28日 |
| 第7代 | 愛甲貫志 | 昭和56年3月1日 | 昭和63年3月31日 |
| 第8代 | 北川嘉郎 | 昭和63年4月1日 | 平成5年3月31日 |
| 第9代 | 仁田原克己 | 平成5年4月1日 | 平成9年3月31日 |
| 第10代 | 久保田久男 | 平成9年4月1日 | 平成15年3月31日 |

多良木町

| 歴代 | 氏名 | 就任年月日 | 退任年月日 |
|-------|-------|------------|------------|
| 久米地区 | 宮原貞 | 昭和21年4月1日 | 昭和32年3月31日 |
| 多良木地区 | 恒松良一郎 | 昭和22年4月1日 | 昭和26年3月31日 |
| 黒肥地地区 | 宮元玄次郎 | 昭和23年1月15日 | 昭和30年3月31日 |
| 第4代 | 宮本尚 | 昭和30年4月1日 | 昭和32年3月31日 |
| 第5代 | 北崎稔 | 昭和32年4月1日 | 昭和38年3月31日 |
| 第6代 | 宮原貞 | 昭和38年4月1日 | 昭和44年3月31日 |
| 第7代 | 堤行信 | 昭和44年4月1日 | 平成5年3月31日 |
| 第8代 | 諏訪正弘 | 平成5年4月1日 | 平成13年3月31日 |
| 第9代 | 値賀和利 | 平成13年4月1日 | 平成19年3月31日 |
| 第10代 | 森下孝幸 | 平成19年4月1日 | 現在に至る |

湯前町

| 歴代 | 氏名 | 就任年月日 | 退任年月日 |
|------|-------|------------|------------|
| 初代 | 東田亦雄 | 昭和22年9月20日 | 昭和23年1月5日 |
| 第2代 | 伊藤一二 | 昭和23年1月6日 | 昭和27年1月5日 |
| 第3代 | 米良元一 | 昭和27年1月6日 | 昭和31年1月5日 |
| 第4代 | 永田止男 | 昭和31年1月6日 | 昭和34年7月16日 |
| 第5代 | 米良元一 | 昭和34年7月17日 | 昭和38年7月31日 |
| 第6代 | 深水徳三郎 | 昭和38年7月30日 | 昭和46年7月31日 |
| 第7代 | 滝森平太 | 昭和46年8月1日 | 昭和47年3月31日 |
| 第8代 | 佐藤義信 | 昭和47年3月2日 | 昭和52年7月31日 |
| 第9代 | 遠坂富雄 | 昭和52年8月1日 | 平成元年7月31日 |
| 第10代 | 岩野文二 | 平成元年8月1日 | 平成7年3月31日 |
| 第11代 | 井上朋和 | 平成7年4月1日 | 平成11年3月31日 |
| 第12代 | 椎葉千洋 | 平成11年4月1日 | 平成15年3月31日 |
| 第13代 | 那須武利 | 平成15年4月1日 | 平成20年3月31日 |
| 第14代 | 石原亮 | 平成20年4月1日 | 平成27年3月31日 |
| 第15代 | 土屋登志久 | 平成27年4月1日 | 現在に至る |

水上村

| 歴代 | 氏名 | 就任年月日 | 退任年月日 |
|------|-------|------------|------------|
| 初代 | 那須勝 | 昭和22年4月1日 | 昭和29年3月31日 |
| 第2代 | 杉本昇 | 昭和29年4月1日 | 昭和33年3月31日 |
| 第3代 | 川原辰男 | 昭和33年4月1日 | 昭和37年3月31日 |
| 第4代 | 大石正 | 昭和37年4月1日 | 昭和49年3月31日 |
| 第5代 | 椎葉庄一 | 昭和49年4月1日 | 昭和57年3月31日 |
| 第6代 | 那須利治 | 昭和57年4月1日 | 昭和58年5月15日 |
| 第7代 | 小野信親 | 昭和58年5月16日 | 平成4年3月31日 |
| 第8代 | 蔵座利秋 | 平成4年4月1日 | 平成8年3月31日 |
| 第9代 | 岩崎強 | 平成8年4月1日 | 平成13年3月31日 |
| 第10代 | 大石長一郎 | 平成13年4月1日 | 平成18年3月31日 |
| 第11代 | 吉永秀一 | 平成18年4月1日 | 平成20年3月31日 |
| 第12代 | 蔵座幸一 | 平成20年4月1日 | 平成24年3月31日 |
| 第13代 | 小野頼年 | 平成24年4月1日 | 現在に至る |

8. 防火クラブ組織

(1) 防火クラブ紹介

イ、幼年消防クラブ

ロ、少年消防クラブ



<第19回幼年消防大会の様子>

(1) 防火クラブ紹介

イ、幼年消防クラブ

平成28年4月1日現在

| 名 称 | 事務所の所在地 | 結成年月日 | クラブ員数 | 代表者名 | 電話番号 |
|-----------------------|----------------------------|-------------|-------|-------|---------|
| あおぞら幼稚園 幼年消防クラブ | あさぎり町上北1292 あおぞら幼稚園内 | 昭和57年6月1日 | 9名 | 犬童 賢樹 | 45-3141 |
| るり光保育園 幼年消防クラブ | あさぎり町免田東1712 るり光保育園内 | 昭和58年7月1日 | 44名 | 井上 隆幸 | 45-0225 |
| 黒肥地保育園 幼年消防クラブ | 多良木町黒肥地1671-1 黒肥地保育園内 | 昭和58年8月1日 | 35名 | 鍋田 清高 | 42-2448 |
| 吉井保育園 幼年消防クラブ | あさぎり町免田町東1941-1 吉井保育園内 | 昭和58年8月10日 | 17名 | 上村 宏美 | 45-4537 |
| 慈光こども園 幼年消防クラブ | 湯前町1962-1 慈光こども園内 | 昭和58年4月1日 | 18名 | 藤岡 孝史 | 43-2180 |
| 早苗保育園 幼年消防クラブ | あさぎり町免田西2591 早苗保育園内 | 昭和59年5月21日 | 37名 | 蟻田 紹児 | 45-3566 |
| まどか保育園 幼年消防クラブ | あさぎり町免田東767-2 まどか保育園内 | 昭和59年6月20日 | 36名 | 川津 了祥 | 45-0505 |
| 多良木町立第三保育所 幼年消防クラブ | 多良木町大字久米125-2 多良木第三保育所内 | 昭和59年8月22日 | 11名 | 田中 民子 | 42-2531 |
| 専立寺保育園 幼年消防クラブ | あさぎり町岡原南868 専立寺保育園内 | 昭和62年11月12日 | 14名 | 季平 聖也 | 45-4372 |
| まこと保育園 幼年消防クラブ | あさぎり町深田東788-1 まこと保育園内 | 昭和62年12月4日 | 21名 | 尾方 文江 | 45-2525 |
| 多良木町立第一保育所 幼年消防クラブ | 多良木町大字多良木917 多良木第一保育所内 | 昭和63年2月8日 | 9名 | 田中 民子 | 42-2217 |
| 光台寺保育園 幼年消防クラブ | 多良木町大字多良木3326-1 光台寺保育園内 | 平成4年5月28日 | 38名 | 橋永 素美 | 42-3417 |
| 岩野保育所 幼年消防クラブ | 水上村大字岩野2678 岩野保育所 | 平成5年4月15日 | 11名 | 中嶽 弘継 | 44-0032 |
| 湯山保育所 幼年消防クラブ | 水上村大字湯山1558 湯山保育所内 | 平成5年4月15日 | 11名 | 中嶽 弘継 | 44-0039 |
| むつみ保育園 幼年消防クラブ | 多良木町大字多良木1581-2 むつみ保育園内 | 平成20年9月1日 | 56名 | 那須 弘文 | 42-5096 |
| 湯前保育園 幼年消防クラブ | 湯前町野中田2460 湯前保育園内 | 平成26年5月23日 | 16名 | 東 理絵 | 43-2024 |
| 上薬師保育園 幼年消防クラブ | あさぎり町上南1364 上薬師保育園内 | 平成28年4月1日 | 19名 | 中村 麻有 | 47-0206 |
| 岡原もぞか保育園 幼年消防クラブ | あさぎり町岡原北76 岡原もぞか保育園内 | 平成28年4月1日 | 4名 | 季平 聖也 | 45-0246 |
| 須恵保育園 幼年消防クラブ | あさぎり町須恵1200-3 須恵保育園内 | 平成28年4月1日 | 17名 | 緒方 裕之 | 45-0741 |

ロ、少年消防クラブ

平成 28 年 4 月 1 日現在

| 名 称 | 事務所の所在地 | 結成年月日 | クラブ 員 数 | 代表者名 | 電話番号 |
|------------------------------|-------------|-------------|------------|-------|---------|
| あさぎり町立 あさぎり中学校 少年消防クラブ | あさぎり町上北2144 | 平成24年12月22日 | 16名 | 毎床三喜男 | 47-0010 |