

# 消 防 年 報

平成 28 年版



## ＜八勝寺阿弥陀堂＞ 湯前町瀬戸口

国指定重要文化財であり、15世紀後期の建立で貴重な中世の建造物として知られています。

阿弥陀堂内の厨子には阿弥陀如来、観音菩薩、勢至菩薩が安置されています。

## 上 球 磨 消 防 組 合

平成 29 年 刊行

# は し が き

当消防本部は、昭和49年4月に発足し、管内住民の皆様の安全を担い消防業務を行ってまいりました。

平成15年に免田町・須恵村・深田村・上村・岡原村の5町村が合併してあさぎり町となり、水上村・湯前町・多良木町・あさぎり町の4町村で、組合が運営されています。また、平成18年10月に念願でありました東分署が水上村に設置され、実働に至りました。

これも関係各位、住民の皆様の深いご理解とご協力の賜物と感謝申し上げます。

これから、益々管内住民の期待に応えられますよう職員一同、初心を忘れず精進努力して行きたいと思えます。

この年報は平成28年度の統計を平成29年4月1日現在で作成したもので、統計上の作成期日でないものは、当該表に記載したそれぞれの年月日によるものです。

# 目 次

## 1. 組合の概況

|                            |    |
|----------------------------|----|
| (1) 組合管内図及び面積と人口           | 1  |
| (2) 組織及び役員名                | 2  |
| (3) 役員の定数及び任期              | 2  |
| (4) 消防予算                   | 3  |
| イ. 予算の概況                   | 3  |
| ロ. 歳入歳出予算額の推移              | 4  |
| ハ. 住民1人当たり及び1世帯当たりの消防費負担割合 | 4  |
| ニ. 消防職員1人当たりの人口及び世帯数       | 4  |
| ホ. 平成29年度町村別一般会計予算と消防費     | 4  |
| (5) 組合事業経過概要               | 5  |
| (6) 消防本部及び署の組織             | 15 |
| (7) 消防本部及び署の事務分掌           | 16 |
| (8) 職員年齢別調                 | 18 |
| (9) 職員配置別調                 | 18 |
| (10) 職員の教養訓練               | 19 |
| (11) 職員教養研修実施状況            | 20 |
| (12) 上球磨消防組合歴代消防長          | 22 |
| (13) 技能者別職員数               | 23 |

## 2. 通信業務

|                         |       |
|-------------------------|-------|
| (1) 上球磨地方の気象状況          | 24    |
| イ. 気象情報・注意警報等発令月別状況     | 24    |
| ロ. 年間降雨量                | 24    |
| ハ. 年間気温・最小湿度・風速状況       | 25    |
| (2) 月別災害種別受信数調          | 26    |
| (3) 月別通報種別受信数調          | 26    |
| (4) 災害別通報受信総件数調         | 27    |
| (5) 災害種別口頭指導の現状調        | 27    |
| (6) 時間帯別・月別指令台処理調       | 28    |
| (7) 緊急通報町村別設置台数と通報処理別状況 | 29    |
| イ. 設置台数                 | 29    |
| ロ. 町村別通報処理              | 29    |
| ハ. 月別通報処理               | 29    |
| (8) 災害通報施設の設備状況         | 30    |
| (9) ドクターヘリ・県防災ヘリ緊急要請事例  | 31    |
| (10) 通信系統図              | 32～33 |

## 3. 警防業務

|                |    |
|----------------|----|
| (1) 消防車両機械保有状況 | 34 |
| イ. 消防車両        | 34 |
| ロ. 消防関係機械器具    | 35 |

## 4. 消防業務

|            |    |
|------------|----|
| (1) 火災発生状況 | 36 |
| イ. 火災概況    | 36 |

|                          |    |
|--------------------------|----|
| (2) 火災概況グラフ              | 37 |
| イ. 月別火災発生状況              | 37 |
| ロ. 町村別火災発生状況             | 37 |
| ハ. 種別火災発生状況              | 37 |
| ニ. 年別火災損害額及び火災による死者・負傷者数 | 38 |
| ホ. 原因別出火件数状況             | 38 |
| (3) 救助活動状況               | 39 |
| イ. 救助出動活動調               | 39 |
| ロ. 町村別救助出動件数調            | 39 |
| (4) 緊急車両出動状況             | 40 |
| (5) 東分署火災状況              | 40 |
| イ. 火災種別発生状況              | 40 |
| ロ. 町村別火災状況               | 40 |
| <b>5. 救急業務</b>           |    |
| (1) 救急出動件数の概要            | 41 |
| (2) 事故種別と月別救急出動件数        | 41 |
| (3) 事故種別と傷病程度            | 42 |
| (4) 事故種別と町村別搬送人員         | 42 |
| (5) 年齢別搬送人員              | 43 |
| (6) 搬送人員別傷病程度            | 43 |
| (7) 医療機関別搬送人員            | 44 |
| (8) 応急手当普及啓発             | 44 |
| (9) 救急隊員が行った特定行為         | 44 |
| (10) 東分署救急出動状況           | 45 |
| <b>6. 予防業務</b>           |    |
| (1) 予防関係諸届出受理状況          | 46 |
| (2) 危険物                  | 46 |
| イ. 危険物施設数                | 46 |
| ロ. 危険物関係諸届出受理状況          | 47 |
| ハ. 危険物製造所等の許可状況          | 47 |
| (3) 建築物申請処理状況            | 48 |
| イ. 建築物申請処理状況             | 48 |
| ロ. 町村別建築申請処理状況           | 48 |
| (4) 防火対象物の現況             | 49 |
| <b>7. 消防団</b>            |    |
| (1) 上球磨消防団連合会事業経過        | 50 |
| (2) 消防団の概況               | 51 |
| イ. 多良木町消防団               | 51 |
| ロ. 湯前町消防団                | 52 |
| ハ. 水上村消防団                | 53 |
| ニ. あさぎり町消防団              | 54 |
| (3) 歴代消防団長               | 56 |
| <b>8. 防火クラブ組織</b>        |    |
| (1) 防火クラブ紹介              | 59 |
| イ. 幼年消防クラブ               | 59 |
| ロ. 少年消防クラブ               | 60 |





平成29年4月1日現在  
(火災・救急・救助件数は平成28年中)

自然環境  
人口世帯

面積  
564.68km<sup>2</sup>

人口  
31,971人

世帯数  
12,227世帯

消防予算  
構成・人事

消防予算  
560,000千円

消防署所  
1本部1署  
1分署

消防職員数  
62名

機械・施設

ポンプ車  
タンク車 2台  
ポンプ車 1台  
予備車 1台

救急車  
高規格救急車 3台  
予備車 1台

特殊車両  
指揮車 1台  
救助工作車 1台  
資機材搬送車 1台

火災  
救急  
救助

火災件数  
火災件数 23件  
損害額 41,738千円

救急出動件数  
出動件数 1,613件  
搬送人員 1,518人

救助活動件数  
出動件数 28件  
搬送人員 15人

# 1. 組合の概況

- (1) 組合管内図及び面積と人口
- (2) 組織及び役員名
- (3) 役員の定数及び任期
- (4) 消防予算
  - イ. 予算の概況
  - ロ. 歳入歳出予算額の推移
  - ハ. 住民1人当たり及び1世帯当たりの消防費負担割合
  - ニ. 消防職員1人当たりの人口及び世帯数
  - ホ. 平成29年度町村別一般会計予算と消防費
- (5) 組合事業経過概要
- (6) 消防本部及び署の組織
- (7) 消防本部及び署の事務分掌
- (8) 職員年齢別調
- (9) 職員配置別調
- (10) 職員の教養訓練
- (11) 職員教養研修実施状況
- (12) 上球磨消防組合歴代消防長
- (13) 技能者別職員数

## (1) 組合管内図及び面積と人口

| 区分<br>町村 | 面積<br>(km <sup>2</sup> ) | 山林面積<br>(km <sup>2</sup> ) | 人口<br>(人) | 世帯数<br>(戸) | 人口密度<br>(人/km <sup>2</sup> ) |
|----------|--------------------------|----------------------------|-----------|------------|------------------------------|
| 多良木町     | 165.86                   | 133.40                     | 9,853     | 3,815      | 59.4                         |
| 湯前町      | 48.37                    | 35.37                      | 4,046     | 1,616      | 83.6                         |
| 水上村      | 190.96                   | 175.20                     | 2,276     | 906        | 11.9                         |
| あさぎり町    | 159.49                   | 105.75                     | 15,796    | 5,890      | 99.0                         |
| 計        | 564.68                   | 449.72                     | 31,971    | 12,227     | 56.6                         |

(平成29年4月1日現在)

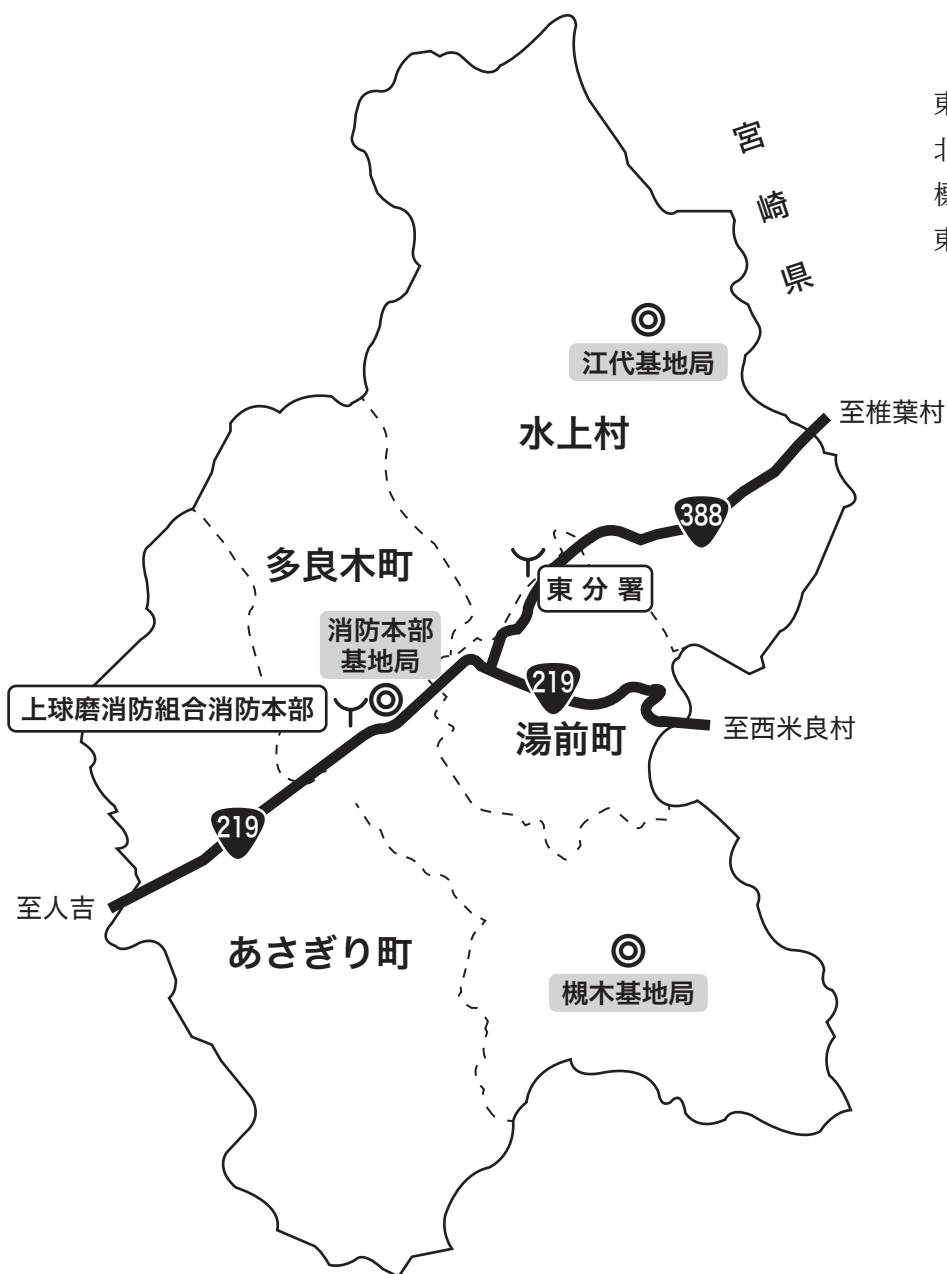
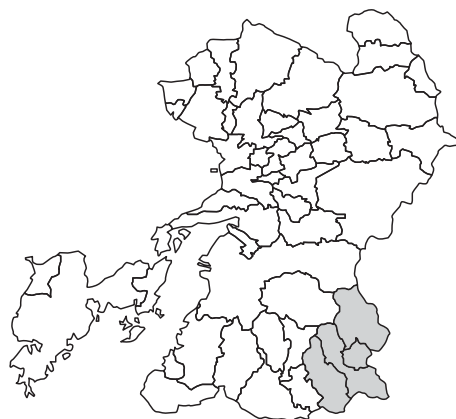

東経130度55分7秒  
北緯32度15分2秒  
標高156.00m  
東西37km 南北25km

(2) 組織及び役員名

(平成29年4月10日現在)

組 合 議 員

|       |         |
|-------|---------|
| 議 長   | 小 野 頼 年 |
| 副 議 長 | 永 井 英 治 |
| 議 員   | 橋 本 誠   |
| 〃     | 金 子 光 喜 |
| 〃     | 山 中 馨   |
| 〃     | 宇 佐 信 行 |
| 〃     | 市 岡 貴 純 |

執 行 機 関

|           |           |
|-----------|-----------|
| 組 合 長     | 吉 瀬 浩 一 郎 |
| 副 組 合 長   | 愛 甲 一 典   |
| 〃         | 鶴 田 正 已   |
| 〃         | 中 嶽 弘 継   |
| 会 計 管 理 者 | 前 田 和 博   |
| 監 査 委 員   | 牧 本 光 秋   |
| 〃         | 宇 佐 信 行   |

消 防 本 部

|       |         |
|-------|---------|
| 消 防 長 | 松 本 典 生 |
|-------|---------|

(3) 役員の数及び任期

(平成29年4月1日現在)

| 町 村 名     | 組 合 長                                 | 副 組 合 長                         | 会 計 管 理 者                 | 議 員                       | 監 査 委 員                                       |
|-----------|---------------------------------------|---------------------------------|---------------------------|---------------------------|---|
| 多 良 木 町   | 1                                     |                                 | 1                         | 2                         | 1 (議選)  |
| 湯 前 町     |                                       | 1                               |                           | 1                         |   |
| 水 上 村     |                                       | 1                               |                           | 1                         |   |
| あ さ ぎ り 町 |                                       | 1                               |                           | 3                         |   |
| 人 吉 市     |                                       |                                 |                           |                           | 1   |
| 計         | 1                                     | 3                               | 1                         | 7                         | 2   |
| 任 期       | 関係町村の<br>長の中から<br>互 選<br>町村の長の<br>任 期 | 組合長以外の<br>町 村 長<br>町村の長の<br>任 期 | 組合長の町村<br>の会計管理者<br>の 任 期 | 関係町村の<br>議 会 議 員 の<br>任 期 | 議 会 選 出 は<br>町村の議員の<br>任 期<br>識見を有する<br>者 4 年 |



## (4) 消防予算

イ. 予算の概況 (平成29年度当初予算)

### (1) 歳入

(単位：千円)

| 款           | 平成29年度予算額 | 平成28年度予算額 | 比較       |
|-------------|-----------|-----------|----------|
| 1. 分担金及び負担金 | 549,863   | 495,236   | 54,627   |
| 2. 使用料及び手数料 | 150       | 150       | 0        |
| 3. 国庫支出金    | 1         | 1         | 0        |
| 4. 県支出金     | 169       | 169       | 0        |
| 5. 財産収入     | 26        | 24        | 2        |
| 6. 寄附金      | 1         | 1         | 0        |
| 7. 繰入金      | 1         | 1         | 0        |
| 8. 繰越金      | 3,000     | 3,000     | 0        |
| 9. 諸収入      | 6,788     | 6,418     | 370      |
| 10. 組合債     | 1         | 99,000    | △ 98,999 |
| 合計          | 560,000   | 604,000   | △ 44,000 |

### (2) 歳出

(単位：千円)

| 款       | 平成29年度予算額 | 平成28年度予算額 | 比較       |
|---------|-----------|-----------|----------|
| 1. 議会費  | 635       | 551       | 84       |
| 2. 総務費  | 26,715    | 26,895    | △ 180    |
| 3. 消防費  | 498,070   | 569,322   | △ 71,252 |
| 4. 公債費  | 33,510    | 5,911     | 27,599   |
| 5. 諸支出金 | 1         | 1         | 0        |
| 6. 予備費  | 1,069     | 1,320     | △ 251    |
| 合計      | 560,000   | 604,000   | △ 44,000 |

ロ. 歳入歳出予算額の推移

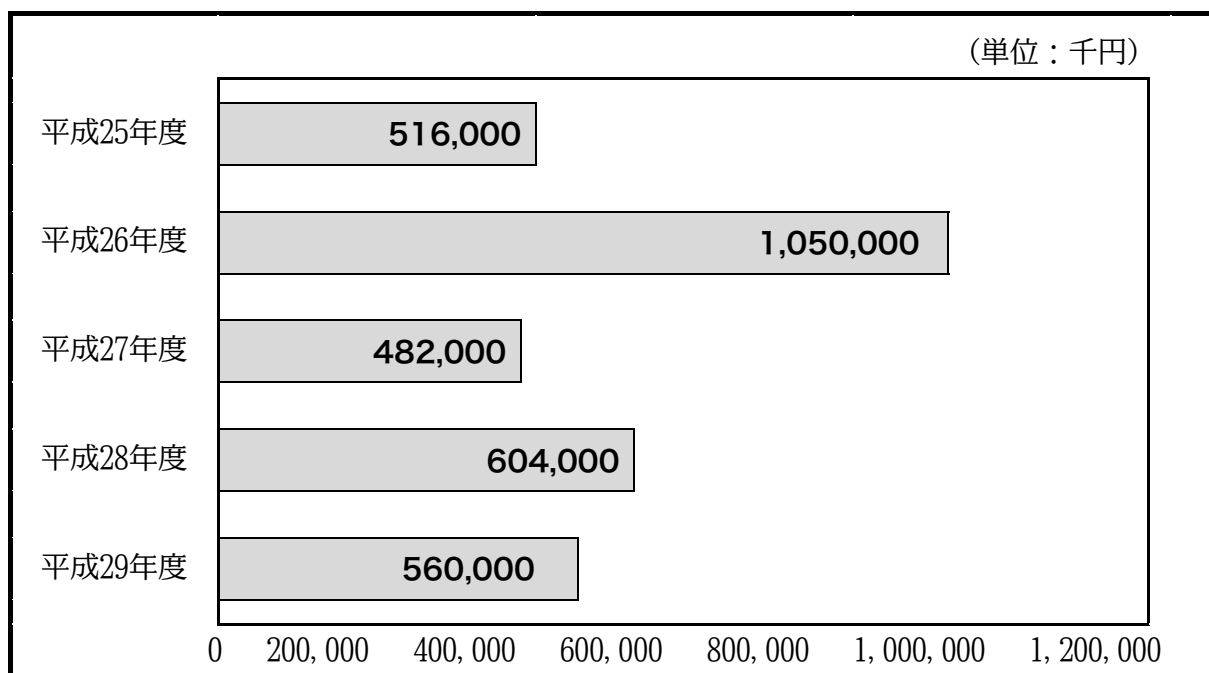

ハ. 住民1人当たり及び1世帯当たりの消防費負担金 (単位：円)

| 人口1人当たりの消防費<br>(常備消防費) | 1世帯当たりの消防費<br>(常備消防費) |
|------------------------|-----------------------|
| 17,193                 | 44,955                |

ニ. 消防職員1人当たりの人口及び世帯数

| 職員数     | 人口     | 世帯数    |
|---------|--------|--------|
| 62      | 31,971 | 12,227 |
| 職員1人当たり | 516    | 197    |

ホ. 平成29年度町村別一般会計予算と消防費 (当初) (単位：千円)

| 区分<br>町村名 | 一般会計<br>予算額 | 平成28年度<br>需要額 | 消防費<br>予算額 | 消防費内訳   |         | 構成比<br>(%) |
|-----------|-------------|---------------|------------|---------|---------|------------|
|           |             |               |            | 常備      | 非常備     |            |
| 多良木町      | 6,330,000   | 205,491       | 233,539    | 153,200 | 80,339  | 3.7        |
| 湯前町       | 2,723,300   | 103,474       | 121,660    | 77,142  | 44,518  | 4.5        |
| 水上村       | 2,589,000   | 73,676        | 121,628    | 54,946  | 66,682  | 4.7        |
| あさぎり町     | 9,893,850   | 354,114       | 425,436    | 264,375 | 161,061 | 4.3        |
| 計         | 21,536,150  | 736,755       | 902,263    | 549,663 | 352,600 | 4.2        |

## (5) 組合事業経過概要

| 年 月   | 経 過 事 項                      |
|-------|------------------------------|
| S48 6 | 上球磨消防組合設立協議会（同日設立委員会）        |
| 10    | 政令指定申請                       |
| 49 2  | 消防組織法第10条に規定する政令指定を受ける       |
| 〃     | 職員採用試験                       |
| 〃     | 組合設立知事認可                     |
| 4     | 上球磨消防組合設立                    |
| 〃     | 組合長に多良木町長恒松良一郎氏就任            |
| 〃     | 組合議会議長に笹淵弘之氏就任               |
| 〃     | 収入役に山下譲氏就任                   |
| 〃     | 監査委員に西孝一郎氏（学識）星原秀雄氏（議会）選任    |
| 〃     | 消防本部発足 旧多良木高校跡仮事務所開設 職員14名採用 |
| 〃     | 県消防学校5名入校（第15期）              |
| 5     | 昭和49年第1回組合議会臨時会（庁舎建設契約）      |
| 〃     | 消防本部へ指令車配置                   |
| 〃     | 庁舎建設工事着工                     |
| 6     | 消防長に赤池末夫氏就任（囑託）              |
| 7     | 職員21名採用 県消防学校入校（第16期）        |
| 〃     | 消防署へ救急車配置                    |
| 〃     | 消防署へポンプ自動車配置                 |
| 〃     | 昭和49年第2回組合議会臨時会（条例）          |
| 8     | 消防署へ水槽付ポンプ自動車配置              |
| 9     | 昭和49年第3回組合議会臨時会（公平委員会の事務委託）  |
| 〃     | 庁舎落成                         |
| 〃     | 無線基地局1、移動局6開局                |
| 10    | 防災、消防、救急業務実働開始               |
| 50 3  | 消防署へ救急車2号配置                  |
| 6     | 議長に堤行信氏就任                    |
| 〃     | 議会選出監査委員に溝口保男氏就任             |
| 7     | 無線移動局開局（救急2）                 |
| 9     | 職員3名採用 県消防学校3名入校（第18期）       |
| 51 3  | 消防長に柳原輝男氏就任                  |
| 6     | 消防署へ救急車3号配置（農協共済寄贈）          |
| 9     | 水難救助用ボート購入（船外機付）             |
| 11    | 補助訓練塔工事着工                    |
| 12    | 補助訓練塔完成                      |
| 52 2  | 組合長に那須始氏就任                   |
| 4     | 県消防長会春季総会開催（水上村市房総合センター）     |
| 6     | 監査委員に野田昭三氏（学識）就任             |
| 9     | 槻木無線中継局舎工事着工                 |
| 10    | 〃 完成                         |

| 年 月   | 経 過 事 項                    |
|-------|----------------------------|
| 52 10 | 消防展覧会開催（多良木町町民広場）          |
| 11    | 槻木無線中継所開局                  |
| 〃     | 小型ポンプ購入（林野火災用）             |
| 〃     | 林野火災用可搬式散水装置購入（5個）         |
| 12    | 救助工作車購入                    |
| 〃     | 消防無線消防上球磨5 救急3開局           |
| 53 3  | 気象観測機械設置工事着工               |
| 4     | 〃 完成                       |
| 〃     | 職員2名採用 県消防学校初任科入校（第21期）    |
| 54 4  | 庁舎増築（仮眠室・事務室）工事入札          |
| 5     | 〃 工事着工                     |
| 6     | 議長に堤行信氏就任                  |
| 〃     | 議会選出監査委員に星原重郎氏選任           |
| 8     | 庁舎増築工事落成                   |
| 55 1  | 林野火災用可搬式散水装置購入（50個）        |
| 4     | 職員1名採用 県消防学校初任科入校（第23期）    |
| 5     | 訓練場夜間照明設置工事完成              |
| 7     | 少年消防クラブ育成会結成               |
| 〃     | 収入役に田原信一氏就任                |
| 8     | 一斉指令及びテレホンサービス装置取付工事完成     |
| 〃     | 救助技術大会（全国）出場（1名）           |
| 〃     | 少年消防クラブ合宿訓練（46名参加）         |
| 10    | 消防長に宮原龍幸氏就任                |
| 12    | 監査委員に野田昭三氏（学識）再任           |
| 56 2  | 組合長に久保田兵吾氏就任               |
| 4     | 職員1名採用 県消防学校初任科入校（第24期）    |
| 6     | 訓練場用地（3,142㎡）取得            |
| 7     | 気象観測機取付工事                  |
| 57 3  | 訓練場用地（1,575㎡）取得            |
| 9     | 訓練場造成工事完成                  |
| 10    | 車両用ピット建設                   |
| 11    | 車庫及び資料室建設工事完成              |
| 58 3  | 救急車更新                      |
| 5     | 議長に酒井香苗氏就任                 |
| 〃     | 議会選出監査委員に河野金一氏選任           |
| 7     | 庁舎前舗装工事着工                  |
| 〃     | 屋外便所新築工事着工                 |
| 8     | 庁舎前舗装工事完了                  |
| 〃     | 屋外便所新築工事完了                 |
| 9     | 指令車更新                      |
| 59 4  | 職員2名採用 県消防学校初任科2名入校（第27期）  |
| 〃     | 県消防長会春季総会開催（多良木町多目的研修センター） |

| 年 月  | 経 過 事 項  |
|------|--|
| 59 7 | 収入役に家城昭彦氏就任  |
| 9    | 上球磨消防組合発足10周年記念式典  |
| 10   | 第1回幼年消防大会  |
| 11   | 指導広報車配置(財・日本防火協会寄贈)  |
| 12   | 監査委員(学識)に野田昭三氏再任   |
| 60 6 | 指導広報車配置(岩下兄弟合資会社寄贈)  |
| 〃    | 県下予防担当者会(多良木町多目的研修センター)  |
| 8    | 救急2号車配置(財・日本消防協会寄贈)  |
| 12   | 議長に榎元七郎氏就任   |
| 61 4 | 消防及び救急業務相互応援協定締結<br>(小林市・えびの市・須木村及び西諸広域行政組合と、多良木町・上村及び上球磨消防組合) |
| 6    | 河川情報センター専用端末装置業務開始   |
| 7    | 職員1名採用   |
| 10   | 県下総務担当者会(免田町総合福祉センター)  |
| 12   | 救急活動に関する消防総合応援協定の締結 県下14消防本部                                   |
| 62 4 | 職員3名採用 県消防学校初任科4名入校(第30期)                                      |
| 6    | 議長に那須均氏就任  |
| 〃    | 議会選出監査委員に北村龍三氏選任   |
| 10   | 庁舎増築工事完了   |
| 〃    | 通信機器移設工事完了   |
| 〃    | 市町村防災行政無線非常通報システム工事完了  |
| 〃    | 消防ポンプ自動車(BD-1)更新   |
| 11   | 免田町防災行政無線非常通報システム運用開始  |
| 63 3 | 岡原村・須恵村防災行政無線非常通報システム運用開始                                      |
| 4    | 深田村防災行政無線非常通報システム運用開始  |
| 5    | 上村防災行政無線非常通報システム運用開始   |
| 12   | 監査委員(学識)に野田昭三氏再任   |
| H元 2 | 組合長に那須孝人氏就任  |
| 6    | 緊急自動車兼事務連絡車を配置   |
| 〃    | 予防広報車を配置   |
| 7    | 湯前町防災行政無線非常通報システム運用開始  |
| 9    | 水槽付消防ポンプ自動車更新(社団法人 日本損害保険協会寄贈)                                 |
| 2 2  | 水上村防災行政無線非常通報システム運用開始  |
| 4    | 職員2名採用 県消防学校初任科2名入校(第33期)                                      |
| 7    | 県下危険物担当者会(免田町総合福祉センター)   |
| 3 4  | 消防長に長谷政勝氏就任  |
| 〃    | 職員1名採用 県消防学校初任科1名入校(第34期)                                      |
| 6    | 議長に小野信親氏就任   |
| 〃    | 議会選出監査委員に万江義富氏選任   |
| 〃    | 交替制勤務を二部制から三部制へ移行  |
| 7    | マイクロバスを配置(岩下兄弟合資会社寄贈)  |
| 11   | 県下消防長会秋季総会(水上村市房総合センター)  |

| 年 月  | 経 過 事 項                        |
|------|--------------------------------|
| 4 4  | 緊急通報システム運用開始                   |
| 8    | 救急1号車更新(財・日本消防協会寄贈)            |
| 12   | 監査委員に伊藤章(学識)就任                 |
| 5 1  | 救助工作車II型を配置                    |
| 3    | 高規格救急自動車を配置(味岡建設株式会社寄贈)        |
| 4    | 職員3名採用 県消防学校初任科3名入校(第36期)      |
| 6    | 議会選出監査委員に西岩人氏選任                |
| 6 4  | 救急救命東京研修所入校1名(第6期)             |
| 10   | 救急救命東京研修所入校1名(第7期)             |
| 11   | 第2回熊本県幼年消防大会(多良木町民体育館)         |
| 〃    | 上球磨消防組合発足20周年記念式典              |
| 7 3  | 消防緊急通信指令装置I型設置                 |
| 4    | 救急救命九州研修所入校1名(第1期)             |
| 6    | 議長に北村龍三氏就任                     |
| 〃    | 議会選出監査委員に北川嘉郎氏選任               |
| 8    | 消防緊急通信指令装置落成式                  |
| 10   | 救急救命九州研修所入校1名(第2期)             |
| 12   | 収入役に高澤正光氏就任                    |
| 8 1  | 消防長に那須真人氏就任                    |
| 2    | 監査委員に那須均氏(識見者)就任               |
| 4    | 職員1名採用 県消防学校初任科1名入校(第39期)      |
| 〃    | 救急救命九州研修所入校1名(第3期)             |
| 8    | 指令車更新(岩下兄弟合資会社寄贈)              |
| 12   | 監査委員に松田實氏(識見者)就任               |
| 9 2  | 救急1号車に救急資機材9項目を整備              |
| 4    | 県下消防長会春季総会(須恵村文化ホール)           |
| 〃    | 熊本県消防職員意見発表大会(須恵村文化ホール)        |
| 10   | 消防長に大石幹雄氏就任                    |
| 10 3 | 救急車更新(熊本県共済農業組合連合会寄贈)          |
| 4    | 救急救命九州研修所入校1名(第7期)             |
| 〃    | 職員1名採用 県消防学校初任科1名入校(第41期)      |
| 10   | 救急救命九州研修所入校1名(第8期)             |
| 11 4 | 消防長に山本侑氏就任                     |
| 〃    | 職員1名採用 県消防学校初任科1名入校(第42期)      |
| 6    | 議長に井上光男氏就任                     |
| 〃    | 議会選出監査委員に松本義高氏選任               |
| 10   | 救急救命九州研修所入校1名(第10期)            |
| 〃    | 県下消防署長会(湯前町湯楽里)                |
| 12 3 | 消防ポンプ自動車を水槽付に更新(消防ポンプ自動車は予備車に) |
| 4    | 職員1名採用 県消防学校初任科1名入校(第43期)      |
| 8    | 救助技術大会(全国)出場(1チーム)             |
| 9    | 県下総務担当者会(湯前町湯楽里)               |



| 年 月   | 経 過 事 項                           |
|-------|-----------------------------------|
| 12 10 | 高規格救急自動車を配置                       |
| 13 4  | 職員1名採用 県消防学校初任科1名入校(第44期)         |
| 〃     | 熊本県防災消防航空隊へ椎葉一浩副士長(救急救命士)を派遣      |
| 7     | 指導広報車更新                           |
| 9     | 県下救急担当者会(湯前町保健センター)               |
| 10    | 救急救命九州研修所入校1名(第14期)               |
| 14 1  | 消防ポンプ自動車(CD-I)配備(社団法人 日本損害保険協会寄贈) |
| 6     | 県下危険物担当者会(須恵村文化ホール)               |
| 10    | 救急救命九州研修所入校1名(第16期)               |
| 15 6  | 議長に中村甚介氏就任                        |
| 〃     | 議会選出監査委員に上村豊一氏就任                  |
| 16 4  | 職員1名採用 県消防学校初任科1名入校(第47期)         |
| 〃     | 救急救命九州研修所入校1名(第19期)               |
| 〃     | 第7回熊本県救急教育セミナー(せきれい館)             |
| 5     | 議長に桑原武夫氏就任                        |
| 〃     | 議会選出監査委員に松下幸郎氏就任                  |
| 6     | 上球磨消防組合分署設置協議会設立                  |
| 17 1  | 監査委員に尾方恵氏(識見者)就任                  |
| 2     | 組合長に松本照彦氏就任                       |
| 3     | 高規格救急自動車配備(社団法人 日本損害保険協会寄贈)       |
| 4     | 消防長に西山晴男氏就任                       |
| 〃     | 職員2名採用 県消防学校初任科2名入校(第48期)         |
| 7     | 上球磨消防組合分署設置場所選定会議                 |
| 10    | 県消防長会秋季総会(湯前町湯楽里)                 |
| 11    | 自主防災組織結成促進会議                      |
| 18 3  | 消防広域再編会議                          |
| 〃     | 東分署造成工事現場説明会(管内業者10社)             |
| 〃     | 東分署土地造成工事入札(水上役場)武田建設落札           |
| 4     | 熊本県消防学校教官として高畠浩典司令補を派遣            |
| 〃     | 職員11名採用 県消防学校初任科10名入校(第49期)       |
| 5     | 東分署建設設計業務委託指名入札 美建設事務所落札          |
| 〃     | 造成工事竣工検査(水上村役場総務課、建設課立会い)         |
| 〃     | 椎葉村と救急業務取決め書についての会議               |
| 6     | 正副組合長会・分署設置協議会                    |
| 〃     | 東分署建設工事入札(武田建設落札)                 |
| 7     | 東分署建設起工式                          |
| 〃     | 東分署上棟式                            |
| 8     | 東分署舗装工事入札(武田建設落札)                 |
| 〃     | 熊本県警防通信担当課長会議(湯前町湯楽里)             |
| 9     | 熊本県消防広域再編会議                       |
| 〃     | 東分署建設工事竣工検査                       |
| 〃     | 東分署落成式・祝賀会                        |

| 年 月   | 経 過 事 項                         |
|-------|---------------------------------|
| 18 10 | 東分署開署式                          |
| 〃     | 消防救急無線デジタル化推進協議会                |
| 11    | 第15回幼年消防大会                      |
| 〃     | 熊本県消防広域再編会議                     |
| 19 1  | 熊本県救急教育セミナー（あさぎり町須恵文化ホール）       |
| 2     | 消防救急無線デジタル化推進協議会                |
| 4     | 職員2名採用 県消防学校初任科2名入校（第50期）       |
| 6     | 水槽付ポンプ車入札会                      |
| 7     | 事務連絡車贈呈式                        |
| 10    | 受変電設備入札会                        |
| 11    | 第5回屋内消火栓操法大会                    |
| 20 1  | 水槽付消防ポンプ自動車納車                   |
| 4     | 職員2名採用 県消防学校初任科2名入校（第51期）       |
| 5     | 議長に森下孝幸氏就任                      |
| 〃     | 消防指令システム整備事業入札                  |
| 6     | 除細動器入札                          |
| 〃     | 空気ジャッキ購入事業入札                    |
| 8     | 空気ジャッキ購入事業竣工                    |
| 9     | 除細動器購入契約                        |
| 10    | 第16回幼年消防大会                      |
| 11    | 第2車庫屋根塗装工事入札                    |
| 〃     | 消防指令システム中間検査（岩手県一関市）            |
| 12    | 第2車庫屋根塗装工事落成                    |
| 21 1  | 城南ブロック消防広域化推進協議会設立準備会代表者会議（八代市） |
| 2     | 消防本部湯沸し室改修工事随意契約                |
| 3     | 通信課事務室改修工事随意契約                  |
| 〃     | 消防指令システム整備事業落成                  |
| 〃     | 通信課事務室改修工事竣工                    |
| 〃     | 消防本部湯沸し室改修工事竣工                  |
| 〃     | 城南ブロック消防広域化協議会設立準備会（第2回・八代市）    |
| 4     | 消防長に村山幸典氏就任                     |
| 〃     | 熊本県防災消防航空隊へ石塚賢宏副士長（救急救命士）を派遣    |
| 〃     | 職員2名採用 県消防学校初任科2名入校（第52期）       |
| 〃     | 城南4消防本部協議会理事会（新辰巳）              |
| 6     | 消防大学入校（幹部科）                     |
| 7     | 値賀和利氏叙勲祝賀会（新辰巳）                 |
| 〃     | 高規格救急車入札会                       |
| 8     | 消防大学入校（救助科）                     |
| 10    | 第6回屋内消火栓操法大会                    |
| 11    | 広域化協議会（八代鏡消防署）                  |
| 12    | 救助工作車入札会                        |
| 22 1  | 第32回熊本県救急教育セミナー（あさぎり町須恵文化ホール）   |

| 年 月  | 経 過 事 項                              |
|------|--------------------------------------|
| 22 2 | 救急1号車更新                              |
| 3    | 消防フェア（1日消防長・元プロ野球投手「野田浩司氏」）          |
| 4    | 職員6名採用 県消防学校初任科6名入校（第53期）            |
| 6    | 仮眠室改修工事入札会（武田建設落札）                   |
| 7    | 第3回城南ブロック広域化協議会（八代広域消防本部）            |
| 8    | 救助工作車更新                              |
| 11   | 第17回幼年消防大会                           |
| 12   | 自動心臓マッサージ機購入事業入札（日本船舶薬品株式会社落札）       |
| 〃    | 高遊原南消防本部東分署研修 14名                    |
| 23 2 | 現場指揮研修（講師：福岡市消防学校 古屋聖二氏）             |
| 〃    | 第4回城南ブロック消防広域化協議会（八代広域消防本部）          |
| 3    | 上球磨消防フェスタ（せきれい館）                     |
| 〃    | 緊急消防援助隊東北地方太平洋沖地震一次派遣（7名）仙台市         |
| 〃    | 緊急消防援助隊東北地方太平洋沖地震二次派遣（6名）仙台市         |
| 〃    | 退職6名                                 |
| 4    | 消防長に石塚鉄郎氏就任                          |
| 〃    | 職員3名採用 県消防学校初任科3名入校（第54期）            |
| 〃    | 議長に小見田和行氏就任                          |
| 5    | 東日本大震災への緊急消防援助隊熊本県隊派遣に係る事後検証会        |
| 〃    | 外壁改修・外構整備工事入札会                       |
| 6    | 外壁改修・外構整備工事着工                        |
| 〃    | 議会選出監査委員に森崎勝氏就任                      |
| 8    | 第5回城南ブロック消防広域化協議会（八代広域消防本部）          |
| 〃    | 外壁改修・外構整備工事完成検査                      |
| 10   | タンク車購入入札会                            |
| 〃    | 第1回消防救急デジタル無線打ち合わせ会議（消防学校）           |
| 〃    | 全国優良消防職員表彰式（松山市・森田司令補受賞）             |
| 11   | 第6回城南ブロック消防広域化協議会（八代市）               |
| 〃    | 平成23年度知事定例表彰（熊本市・まこと保育園受賞）           |
| 〃    | 第7回屋内消火栓操法大会                         |
| 〃    | 第2回消防救急デジタル無線打ち合わせ会議（熊本市・総務省総合通信局合同） |
| 〃    | 総務大臣表彰及び消防庁長官表彰（東日本大震災関係）            |
| 24 1 | 監査委員に柳瀬博史氏就任                         |
| 〃    | 熊本県ドクターヘリ運航開始                        |
| 3    | 上球磨消防フェスタ（せきれい館）                     |
| 〃    | 少年消防全国表彰（上中・深田中受賞、東京都）               |
| 〃    | 退職3名                                 |
| 4    | 職員6名採用 県消防学校初任科6名入校（第55期）            |
| 5    | 東ポンプ車納車                              |
| 〃    | 第8回城南ブロック消防広域化協議会                    |
| 6    | 城南ブロック消防広域化協議会専門部会合同会議               |
| 〃    | 九州北部豪雨緊急消防援助隊派遣（阿蘇市 7名出動）            |

| 年 月  | 経 過 事 項   |
|------|---|
| 24 8 | 全国消防救助技術大会（東京都）水上の部：櫛木消防士（基本泳法）出場   |
| 9    | 救急救命士九州研修所1名入校（第29期）  |
| 11   | 第18回幼年消防大会  |
| 12   | 議会選出監査委員に小野頼年氏就任  |
| 25 1 | 第44回熊本県救急教育セミナー（せきれい館）  |
| 2    | マイクロバス更新  |
| 3    | 退職5名  |
| 4    | 消防長に澤田光徳氏就任   |
| 〃    | 熊本県防災消防航空隊へ山本英之司令補を派遣   |
| 〃    | 職員3名入校 県消防学校初任科3名入校（第56期）   |
| 〃    | 救急救命士東京研修所1名入校（第44期）  |
| 6    | 退職3名  |
| 8    | 第42回全国消防救助技術大会（広島県）水上の部：櫛木班（溺者搬送）出場                                       |
| 11   | 第8回屋内消火栓操法大会  |
| 26 3 | 退職1名  |
| 4    | 職員4名採用 県消防学校初任科4名入校（第58期）組合設立後初の女性消防吏員採用                                  |
| 6    | 事務車（トヨタ カローラフィールダー）納車   |
| 8    | 防火管理者講習会（多良木町石倉）  |
| 9    | 救急救命士九州研修所1名入校（第31期）  |
| 10   | 職員研修会（講師：多良木警察署地域・交通課長 星子氏）   |
| 〃    | デジタル無線整備業務・監理業務入札審査会  |
| 11   | 第19回幼年消防大会  |
| 〃    | 退職1名  |
| 27 3 | 退職3名  |
| 4    | 消防長に永田平馬氏就任   |
| 〃    | 職員2名採用 県消防学校初任科2名入校（第59期）   |
| 8    | 職員研修会（講師：熊本産業保健総合支援センターメンタルヘルス対策促進員 森田氏）                                  |
| 〃    | 第44回全国消防救助技術大会（兵庫県）水上の部：郷消防士（複合検索）出場                                      |
| 9    | 救急救命士九州研修所1名入校（第33期）  |
| 〃    | 石油組合との調印式（人吉下球磨消防本部）  |
| 10   | 指揮車（日産 エクストレイル）更新   |
| 11   | 第9回屋内消火栓操法大会  |
| 12   | デジタル無線竣工検査  |
| 〃    | 〃 運用開始（整備事業費：3億9312万円 監理業務委託費：669万6千円）                                    |
| 28 1 | 土地（1,123㎡）購入  |
| 3    | 消防大学校新任教官科1名入校  |
| 〃    | 退職1名  |
| 4    | 消防長に吉鶴和幸就任  |
| 〃    | 熊本県消防学校教官として澤村司令補を派遣  |
| 〃    | 平成28年熊本地震発生 熊本県消防相互応援協定 消火隊<br>第1陣（14日15日）6名 益城町派遣<br>第2陣（15日16日）6名 益城町派遣 |

| 年 月  | 経 過 事 項  |
|------|--|
| 28 4 | 上球磨地区危険物安全協会 決算監査、第1回役員会及び総会                                       |
| //   | 熊本県消防相互応援協定 救急隊 第1陣 (29日30日) 3名 南阿蘇村派遣                             |
| 5    | 第2陣 (2日3日) 3名 南阿蘇村派遣   |
| //   | 平成28年第3回正副組合長会   |
| //   | 平成28年第5回議会全員協議会及び第1回議会臨時会  |
| //   | 議長に小野頼年氏就任   |
| //   | 第1回庁舎建設検討協議会   |
| 6    | 第2・3回庁舎建設検討協議会   |
|      | 上球磨地区危険物安全協会第2回役員会   |
| //   | ボートトレーラー納車   |
| 7    | 第56回熊本県救急教育セミナー (上球磨担当 せきれい館)                                      |
| //   | 平成28年第6・7回議会全員協議会  |
| //   | 災害対応特殊救急自動車、高度救命処置用資機材整備事業入札会<br>熊本トヨタ自動車株式会社落札 (落札額: 34,128,000円) |
| //   | 平成28年第4回正副組合長会   |
| //   | 平成28年第2回議会臨時会及び第8回議会全員協議会  |
| //   | 議会選出監査委員に 佐信行氏就任   |
| 8    | 防火管理講習会  |
| //   | 平成28年第5回正副組合長会   |
| //   | 平成28年第9回議案全員協議会  |
| //   | 第45回全国消防救助技術大会 (松山市) 陸上の部: 竹邊班 (ほふく救出) 出場                          |
| //   | 城南ブロック署長会 (上球磨担当)  |
| 9    | 救急救命士九州研修所1名入校 (第34期)  |
| //   | 危険物安全協会研修 (大分市)  |
| //   | 正副組合長庁舎視察研修 (水俣芦北広域消防本部)   |
| //   | 県救急担当課長会議 (上球磨担当 湯前町「湯楽里」)   |
| 10   | 庁舎改築設計業務委託指名審査会  |
| //   | 危険物乙4類準備講習会  |
| //   | 議員研修 (松浦市、佐世保市)  |
| //   | 県消防学校救助科2名入校 (第37期)  |
| //   | 庁舎改築設計業務委託入札会 株式会社マック落札 (落札額: 21,600,000円)                         |
| 11   | 平成28年第6回正副組合長会   |
| //   | 第20回幼年消防大会 (多良木町民体育館)  |
| //   | 災害対応特殊救急自動車、高度救命処置用資機材整備事業<br>トヨタ ハイメディック納入検査 (東分署に配備)             |
| 12   | 県消防学校初級幹部科2名入校   |
| //   | 土地 (2,958.40㎡) 購入  |
| //   | 庁舎建設用地測量業務委託指名審査会  |
| //   | 平成28年第7回正副組合長会   |
| 29 1 | 第2回議会定例会及び第1回庁舎建設調査特別委員会   |
| //   | 庁舎建設用地測量業務委託入札会<br>有限会社東開設計落札 (落札額: 1,512,000円)                    |

| 年 月  | 経 過 事 項  |
|------|--|
| 29 1 | <p>代表監査委員に牧本光秋氏就任</p> <p>// 第2回庁舎建設調査特別委員会</p> <p>// L P G緊急出動訓練</p> <p>2 庁舎建設用地測量業務委託納入検査</p> <p>// 庁舎建設用地地質調査業務委託指名審査会</p> <p>// 庁舎建設用地地質調査業務委託入札会<br/>南九調査開発株式会社落札（落札額：2,160,000円）</p> <p>// 職員研修会（講師：日赤熊本健康管理センター 運動指導士 山口氏）</p> <p>// 平成29年第1回正副組合長会</p> <p>// 組合長に吉瀬浩一郎氏就任</p> <p>3 平成29年第1回議会定例会</p> <p>// 庁舎建設視察研修（大分県日田玖珠消防、長崎県松浦市消防）</p> <p>// 消防救急デジタル無線システム保守業務委託入札会<br/>三球電機株式会社落札（落札額：3,768,667円）</p> <p>// 庁舎建設用地地質調査業務委託納入検査</p> |



(6) 消防本部及び署の組織

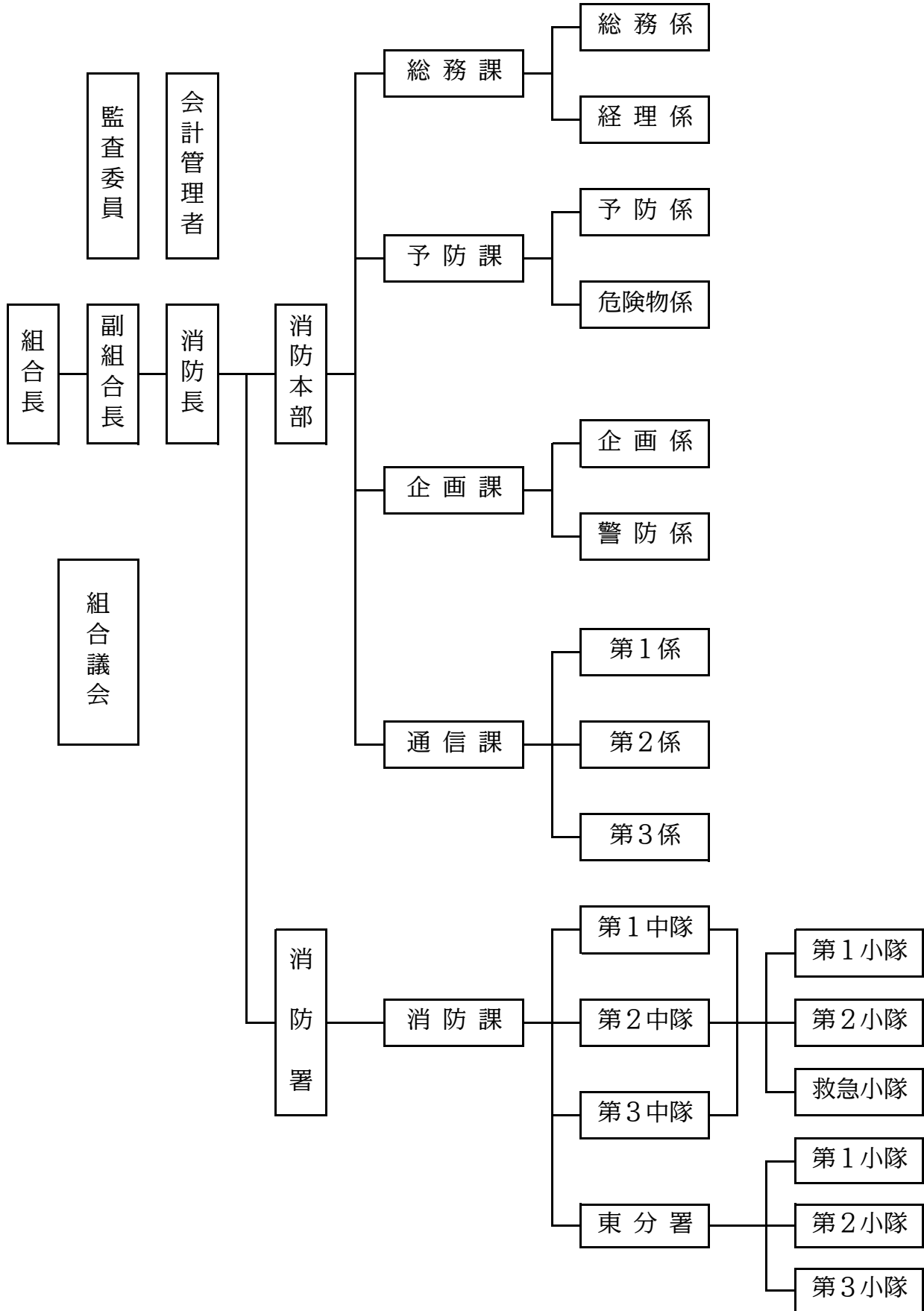

## (7) 消防本部及び署の事務分掌

### 消防本部

#### 総務課

- (1) 消防事務の企画及び総合調整に関すること
- (2) 本部の組織及び制度に関すること
- (3) 公印の管守に関すること
- (4) 文書の審査、收受及び発送に関すること
- (5) 条例・規則等の制定、改廃に関すること
- (6) 職員の任免、賞罰、服務、その他身分に関すること
- (7) 職員の教養、研修に関すること
- (8) 職員の福利厚生及び保健に関すること
- (9) 職員の公務災害に関すること
- (10) 議会に関すること
- (11) 監査に関すること
- (12) 予算その他財政一般に関すること
- (13) 契約に関すること
- (14) 物品の出納、保管に関すること
- (15) 職員の給与に関すること
- (16) 退職手当組合及び職員共済組合に関すること
- (17) 貸与品に関すること
- (18) 財政事情の公表に関すること
- (19) その他総務課の分掌を相当とする事項

#### 予防課

- (1) 防火対象物の立入検査及び措置命令に関すること
- (2) 防火対象物の防火管理の指導に関すること
- (3) 建築物の許可、認可及び確認の同意に関すること
- (4) 防火管理者の講習及び教育指導に関すること
- (5) 消防用設備等に関すること
- (6) 幼年消防クラブ及び少年消防クラブ並びに婦人防火クラブの指導育成に関すること
- (7) 防火思想の普及指導及び広報に関すること
- (8) 自衛消防隊の指導育成に関すること
- (9) 予防査察に関すること
- (10) 危険物の許可、認可及び指導取締りに関すること
- (11) 少量危険物及び指定可燃物の規制に関すること
- (12) 危険物取扱者の講習及び指導育成に関すること
- (13) 消防法第9条の3に係る届出及び液化石油ガスの貯蔵取扱に係る意見書に関すること
- (14) その他予防課の分掌を相当とする事項

## 通 信 課

- (1) 消防通信指令に関する事
- (2) 無線統制に関する事
- (3) 有線無線電話施設及び機器の管理運用に関する事
- (4) 消防通信に係る調査研究に関する事
- (5) 気象観測に関する事
- (6) 気象情報、災害情報に関する事
- (7) 火災警報の発令に関する事
- (8) 救急医療情報に関する事
- (9) 消防統計及び広報に関する事
- (10) 通信情報の整理保存に関する事
- (11) 消防統計に関する事（消防年報、広報誌等）
- (12) 年報、広報誌編集委員会の運営に関する事
- (13) 火災予防週間及び消防行事等に関する事
- (14) その他通信課の分掌を適当とする事項

## 企 画 課

- (1) 職員の教養、研修に関する事
- (2) 消防及び救急救助功労者の表彰に関する事
- (3) 消防に係る規則及び規程等の運用に関する事
- (4) 消防相互応援に関する事
- (5) 消防機械器具の維持管理に関する事
- (6) 消防自動車等の登録及び検査に関する事
- (7) 救急医療機関との連絡調整に関する事
- (8) 救急用資機材の整備に関する事
- (9) その他企画課の分掌を適当とする事項

## 消 防 署

### 消 防 課

- (1) 消防計画及び実施に関する事
- (2) 消防演習その他消防隊の訓練に関する事
- (3) 消防地理、水利に関する事
- (4) 火災の原因及び損害等の調査に関する事
- (5) 火災報告及び火災統計に関する事
- (6) 罹災証明に関する事
- (7) 消防職員及び団員の訓練に関する事
- (8) 消防用燃料に関する事
- (9) 消防機械器具の補充、改善及び訓練に関する事
- (10) 救急業務に関する事
- (11) 救急報告及び統計に関する事
- (12) その他消防課の分掌を適当とする事項

(8) 職員年齢別調

(平成29年4月1日現在)

| 階級別<br>年齢 | 階級別 |    |     |    |     |     |      | 計  |
|-----------|-----|----|-----|----|-----|-----|------|----|
|           | 司令長 | 司令 | 司令補 | 士長 | 副士長 | 消防士 | 事務吏員 |    |
| 18～19     |     |    |     |    |     |     |      | 0  |
| 20～21     |     |    |     |    |     | 1   |      | 1  |
| 22～23     |     |    |     |    |     | 10  |      | 10 |
| 24～25     |     |    |     |    |     | 4   |      | 4  |
| 26～27     |     |    |     |    | 3   | 3   |      | 6  |
| 28～29     |     |    |     |    | 8   | 2   |      | 10 |
| 30～31     |     |    |     | 1  | 3   |     |      | 4  |
| 32～33     |     |    |     | 3  |     |     |      | 3  |
| 34～35     |     |    |     | 5  |     |     |      | 5  |
| 36～37     |     |    |     | 2  |     |     |      | 2  |
| 38～39     |     |    |     |    |     |     |      | 0  |
| 40～41     |     |    | 1   | 1  |     |     |      | 2  |
| 42～43     |     |    | 2   |    |     |     |      | 2  |
| 44～45     |     |    | 4   |    |     |     |      | 4  |
| 46～47     |     |    |     |    |     |     |      | 0  |
| 48～49     |     | 1  | 2   |    |     |     |      | 3  |
| 50～51     |     | 1  | 1   |    |     |     |      | 2  |
| 52～53     |     |    |     |    |     |     |      | 0  |
| 54～55     |     |    |     |    |     |     |      | 0  |
| 56～57     | 1   | 2  |     |    |     |     |      | 3  |
| 58～59     |     | 1  |     |    |     |     |      | 1  |
| 60以上      |     |    |     |    |     |     |      | 0  |
| 計         | 1   | 5  | 10  | 12 | 14  | 20  | 0    | 62 |

(9) 職員配置別調

(平成29年4月1日現在)

| 階級別<br>所属        | 消 防 吏 員 |    |     |    |       |     | 事務吏員 | 合 計   |    |
|------------------|---------|----|-----|----|-------|-----|------|-------|----|
|                  | 司令長     | 司令 | 司令補 | 士長 | 副士長   | 消防士 |      |       |    |
| 消<br>防<br>本<br>部 | 消防長     | 1  |     |    |       |     |      | 1     |    |
|                  | 総務課     |    | 1   | 1  | 2     |     | 1    | 5     |    |
|                  | 企画課     |    | 1   |    | 1     | (3) |      | 2 (3) |    |
|                  | 予防課     |    | 1   | 1  | 1 (1) | (5) | (3)  | 3 (9) |    |
|                  | 通信課     |    | 1   | 1  | 2     |     | 3    | 7     |    |
| 熊本県消防学校派遣        |         |    |     | 1  |       |     |      | 1     |    |
| 署                | 本 署     |    | 1   | 5  | 4     | 13  | 11   | 34    |    |
|                  | 東 分 署   |    |     | 1  | 2     | 1   | 5    | 9     |    |
| 合 計              |         | 1  | 5   | 10 | 12    | 14  | 20   | 0     | 62 |

( ) 内は兼務

(10) 職員の教養訓練

| 区分             | 年度別    |   |   |    |    |    |    |    |    |    |    |    |    |    |    |    |    |    |    |    | 合計 |    |     |   |
|----------------|--------|---|---|----|----|----|----|----|----|----|----|----|----|----|----|----|----|----|----|----|----|----|-----|---|
|                | 平成7年まで | 8 | 9 | 10 | 11 | 12 | 13 | 14 | 15 | 16 | 17 | 18 | 19 | 20 | 21 | 22 | 23 | 24 | 25 | 26 |    | 27 | 28  | 計 |
| 消防大学幹部科        | 3      |   |   |    | 1  |    |    | 1  |    |    |    |    |    |    |    |    |    |    |    |    |    |    |     |   |
| 消防大学予防科        | 3      |   |   |    |    |    |    |    |    |    |    |    |    |    |    |    |    |    |    |    |    |    |     |   |
| 消防大学救急科        | 1      |   |   |    |    |    |    |    |    |    |    |    |    |    |    |    |    |    |    |    |    |    |     |   |
| 消防大学警防科        | 2      |   |   | 1  |    |    |    |    |    |    |    |    |    |    |    |    |    |    |    |    |    |    |     |   |
| 消防大学救助科        | 2      |   |   |    |    |    |    |    |    |    |    |    |    |    |    |    |    |    |    |    |    |    |     |   |
| 消防大学火災調査科      |        |   |   |    |    |    |    |    |    |    |    |    |    |    |    |    |    |    |    |    |    |    |     |   |
| 県消防学校上級幹部科     |        |   |   |    |    |    |    |    |    |    |    |    |    |    |    |    |    |    |    |    |    |    |     |   |
| 県消防学校初級幹部科     | 12     |   |   |    |    |    |    |    |    |    |    |    |    |    |    |    |    |    |    |    |    |    |     |   |
| 県消防学校予防科予防課程   | 12     |   |   |    |    |    |    |    |    |    |    |    |    |    |    |    |    |    |    |    |    |    |     |   |
| 県消防学校予防科査察課程   | 12     |   |   |    |    |    |    |    |    |    |    |    |    |    |    |    |    |    |    |    |    |    |     |   |
| 県消防学校予防科危険物課程  | 3      |   |   |    |    |    |    |    |    |    |    |    |    |    |    |    |    |    |    |    |    |    |     |   |
| 県消防学校予防科原因調査課程 | 18     |   |   |    |    |    |    |    |    |    |    |    |    |    |    |    |    |    |    |    |    |    |     |   |
| 県消防学校火災調査科     |        |   |   |    |    |    |    |    |    |    |    |    |    |    |    |    |    |    |    |    |    |    |     |   |
| 県消防学校警防科       | 21     |   |   |    |    |    |    |    |    |    |    |    |    |    |    |    |    |    |    |    |    |    |     |   |
| 県消防学校災害救助科     | 7      |   |   |    |    |    |    |    |    |    |    |    |    |    |    |    |    |    |    |    |    |    |     |   |
| 県消防学校指導者養成科    | 35     | 2 |   |    |    |    |    |    |    |    |    |    |    |    |    |    |    |    |    |    |    |    |     |   |
| 県消防学校初任科       | 48     | 1 |   |    |    |    |    |    |    |    |    |    |    |    |    |    |    |    |    |    |    |    |     |   |
| 県消防学校救急科       | 2      | 2 |   |    |    |    |    |    |    |    |    |    |    |    |    |    |    |    |    |    |    |    |     |   |
| 県消防学校校救助科      | 19     | 1 |   |    |    |    |    |    |    |    |    |    |    |    |    |    |    |    |    |    |    |    |     |   |
| 県消防学校校体育研修     |        |   |   |    |    |    |    |    |    |    |    |    |    |    |    |    |    |    |    |    |    |    |     |   |
| 県消防学校校指揮研修     |        |   |   |    |    |    |    |    |    |    |    |    |    |    |    |    |    |    |    |    |    |    |     |   |
| 県消防学校校気管挿管研修   |        |   |   |    |    |    |    |    |    |    |    |    |    |    |    |    |    |    |    |    |    |    |     |   |
| 救急救命研修所(救急救命士) | 4      | 1 |   |    |    |    |    |    |    |    |    |    |    |    |    |    |    |    |    |    |    |    |     |   |
| 救急救命研修所(指導救命士) |        |   |   |    |    |    |    |    |    |    |    |    |    |    |    |    |    |    |    |    |    |    |     |   |
| 県消防学校処置拡大追加講習  |        |   |   |    |    |    |    |    |    |    |    |    |    |    |    |    |    |    |    |    |    |    |     |   |
| 気管挿管病院実習       |        |   |   |    |    |    |    |    |    |    |    |    |    |    |    |    |    |    |    |    |    |    |     |   |
| 福岡市消防学校予防実務研修  |        |   |   |    |    |    |    |    |    |    |    |    |    |    |    |    |    |    |    |    |    |    |     |   |
| 福岡市消防学校警防実務研修  |        |   |   |    |    |    |    |    |    |    |    |    |    |    |    |    |    |    |    |    |    |    |     |   |
| 福岡市消防学校救急実務研修  |        |   |   |    |    |    |    |    |    |    |    |    |    |    |    |    |    |    |    |    |    |    |     |   |
| 合計             | 204    | 7 | 3 | 6  | 7  | 8  | 10 | 7  | 5  | 10 | 10 | 20 | 17 | 18 | 13 | 19 | 20 | 25 | 17 | 22 | 22 | 17 | 487 |   |

## (11) 職員教養研修実施状況

(平成28年度)

| 教 養 種 別          |                            |            | 期 間           | 受 講 人 員     |        |             |        |             |             |             |        |   |
|------------------|----------------------------|------------|---------------|-------------|--------|-------------|--------|-------------|-------------|-------------|--------|---|
|                  |                            |            |               | 司<br>令<br>長 | 司<br>令 | 司<br>令<br>補 | 士<br>長 | 副<br>士<br>長 | 消<br>防<br>士 | そ<br>の<br>他 | 合<br>計 |   |
| 熊本県消防学校          | 救助科                        |            | 10月18日～11月16日 |             |        |             |        |             | 2           |             | 2      |   |
|                  | 初級幹部科                      |            | 12月5日～12月16日  |             |        |             | 2      |             |             |             | 2      |   |
|                  | 救急科                        |            | 1月16日～3月10日   |             |        |             |        |             | 2           |             | 2      |   |
|                  | 処置範囲拡大に伴う追加講習(第1回)         |            | 9月28日～9月30日   |             |        |             | 1      | 1           |             |             | 2      |   |
|                  | 処置範囲拡大に伴う追加講習(第2回)         |            | 3月14日～3月16日   |             |        | 1           |        |             | 2           |             | 3      |   |
|                  | 福岡市消防学校                    | 九州地区予防実務研修 |               | 1月16日～1月27日 |        |             |        | 1           |             |             |        | 1 |
|                  |                            | 九州地区救急実務研修 |               | 2月15日～2月19日 |        |             |        | 1           |             |             |        | 1 |
|                  | 救急救命研修所                    | 指導救急救命士研修  |               | 4月24日～6月9日  |        |             |        | 1           |             |             |        | 1 |
|                  |                            | 救急救命士研修    |               | 9月2日～3月14日  |        |             |        | 1           |             |             |        | 1 |
| 派<br>遣<br>研<br>修 | 共済組合事業計画及び事務説明会            |            | 4月11日         |             |        |             |        |             | 1           |             | 1      |   |
|                  | 日本臨床救急医学総会・学術集会研修(郡山市)     |            | 5月13日～5月15日   |             |        |             | 1      |             |             |             | 1      |   |
|                  | 指導救命士養成研修総合シミュレーション(北九州市)  |            | 5月31日         |             |        | 1           | 2      | 1           |             |             | 4      |   |
|                  | 日本救急医学会九州地方会(鹿児島市)         |            | 6月4日          |             |        |             | 1      |             | 3           |             | 4      |   |
|                  | 高圧ガス保安協会通常総会               |            | 6月8日          |             | 1      |             |        | 1           |             |             | 2      |   |
|                  | 非常通信セミナー(福岡市)              |            | 6月22日         |             |        |             | 1      |             | 1           |             | 2      |   |
|                  | 酸素欠乏・硫化水素危険作業主任者技能講習会      |            | 7月11日～7月13日   |             |        |             |        | 2           | 1           |             | 3      |   |
|                  | 化学物質のリスクアセスメント研修(八代市)      |            | 7月11日         |             |        |             | 1      |             |             |             | 1      |   |
|                  | 災害共済関係事業事務担当者説明会           |            | 7月19日         |             |        | 1           |        |             |             |             | 1      |   |
|                  | 消防財務実務研修(鹿児島市)             |            | 7月29日～7月30日   |             |        | 1           |        |             |             |             | 1      |   |
|                  | 消防実務講習会(飯塚市)               |            | 8月4日～8月5日     |             | 1      |             | 1      |             |             |             | 2      |   |
|                  | 県警機動隊合同潜水訓練                |            | 8月4日～8月5日     |             | 1      | 2           | 1      | 7           | 7           |             | 18     |   |
|                  | 気管挿管病院実習(水俣市)              |            | 8月8日～9月30日    |             |        |             |        | 1           |             |             | 1      |   |
|                  | 潜水土試験                      |            | 8月21日         |             |        |             |        |             | 3           |             | 3      |   |
|                  | 熊本県へり救急搬送運航調整委員会症例検討会(1回目) |            | 8月23日         |             |        |             | 2      |             | 2           |             | 4      |   |
|                  | 気管挿管病院実習(八代市)              |            | 8月24日～10月6日   |             |        |             |        |             | 1           |             | 1      |   |
|                  | 木造建築C L T工法現場視察研修          |            | 8月31日         |             | 2      |             |        |             |             |             | 2      |   |
|                  | 消防本部視察研修(水俣芦北消防)           |            | 9月5日          | 1           | 1      | 2           | 1      |             | 1           |             | 6      |   |
|                  | 安全運転管理者講習                  |            | 9月7日          |             | 1      |             |        |             |             |             | 1      |   |
|                  | 衛生管理者講習                    |            | 9月13日         |             | 1      |             |        |             |             |             | 1      |   |
|                  | 公務災害研修会                    |            | 10月3日         |             |        | 1           |        |             |             |             | 1      |   |
|                  | 新規組合員研修会                   |            | 10月5日         |             |        |             |        |             | 3           |             | 3      |   |
|                  | 危険物試験準備講習会                 |            | 10月5日～10月6日   |             |        |             |        | 1           | 2           |             | 3      |   |
|                  | 健康管理・監督者セミナー(基礎編・応用編)      |            | 10月13日、11月22日 |             | 2      |             |        |             |             |             | 2      |   |
|                  | 予防事務担当者研修会                 |            | 10月14日        |             |        | 1           |        |             | 1           |             | 2      |   |
|                  | 玉掛け技能講習                    |            | 10月18日～10月20日 |             |        |             |        | 2           | 1           |             | 3      |   |
|                  | 城南ブロック消防本部協議会潜水隊合同訓練(八代市)  |            | 10月19日        |             | 1      | 2           |        | 2           | 5           |             | 10     |   |
|                  | 危険物事故防止セミナー(大分市)           |            | 10月21日～10月22日 |             |        | 1           | 1      |             |             |             | 2      |   |
|                  | 消防設備協会研修会                  |            | 10月27日        |             |        |             | 1      | 2           |             |             | 3      |   |
|                  | 熊本県地域版低炭素塾                 |            | 11月10日        |             |        |             |        |             | 1           |             | 1      |   |
|                  | 「高圧ガス保安法の許可、届出に係る運用と解釈」説明会 |            | 11月25日        |             |        | 1           |        |             |             |             | 1      |   |
|                  | 熊本県へり救急搬送運航調整委員会症例検討会(2回目) |            | 11月30日        |             |        |             | 2      |             | 2           |             | 4      |   |



| 教 養 種 別                  | 期 間                      | 受 講 人 員     |        |             |        |             |             |             |
|--------------------------|--------------------------|-------------|--------|-------------|--------|-------------|-------------|-------------|
|                          |                          | 司<br>令<br>長 | 司<br>令 | 司<br>令<br>補 | 士<br>長 | 副<br>士<br>長 | 消<br>防<br>士 | そ<br>の<br>他 |
| 派遣研修                     | 第3級陸上特殊無線技士講習（八代消防）      |             |        |             |        |             | 2           | 2           |
|                          | 安全運転技術者研修会（菊池郡）          |             |        |             |        |             | 3           | 3           |
|                          | ELSTA救急総合シミュレーション        |             |        |             | 1      |             | 3           | 4           |
|                          | 「平成28年熊本地震」研修会           |             |        | 1           | 2      |             |             | 3           |
|                          | 調査技術会議                   |             |        | 1           |        | 2           |             | 3           |
|                          | 熊本県救急教育セミナー（八代消防本部）      |             |        | 1           | 2      | 3           | 9           | 15          |
|                          | 熊本県救急搬送運航調整委員会症例検討会（4回目） |             |        |             | 2      |             | 2           | 4           |
|                          | 城南ブロック消防本部協議会職員特別研修会     |             |        | 1           | 2      | 3           | 11          | 17          |
| 庁舎視察研修（日田玖珠消防本部、松浦市消防本部） |                          | 1           | 1      | 1           |        | 1           | 4           |             |
| 消防長会研修                   | 県消防長会春季総会及び意見発表会         | 1           |        |             |        | 1           |             | 2           |
|                          | 全国消防長会春季総会及び意見発表会（大阪市）   | 1           |        |             |        |             |             | 1           |
|                          | 県消防長会予防・危険物担当課長会議（山都町）   |             | 1      | 1           |        |             |             | 2           |
|                          | 県消防長会総務担当課長会議（水俣市）       |             | 1      |             | 1      |             |             | 2           |
|                          | 県消防長会救急担当課長会議（上球磨開催）     |             | 1      |             | 3      |             |             | 4           |
|                          | 県消防長会警防・通信担当課長会議         |             | 2      |             |        |             |             | 2           |
|                          | 県消防長会秋季総会（山鹿市）           | 1           |        | 1           |        |             |             | 2           |
|                          | 全国消防長会九州支部救急担当課長会議（熊本市）  |             | 1      |             |        |             |             | 1           |
|                          | 県消防長会消防法令違反是正事例研究会       |             |        |             | 1      | 1           |             | 2           |
|                          | 県消防長会総務研修                |             |        |             | 3      | 1           |             | 4           |
|                          | 全国消防長会救急委員会（福知山市）        | 1           |        |             |        |             |             | 1           |
|                          | 県消防長会通信研修                |             |        |             | 1      |             | 1           | 2           |
|                          | 全国消防救助シンポジウム（東京都）        |             |        | 1           |        |             |             | 1           |
|                          | 県消防長会指導指針検討会             |             |        | 1           | 1      |             |             | 2           |
| 協議会研修                    | 市町村職員研修担当者研修会            |             |        |             |        |             | 1           | 1           |
|                          | 新任課長研修                   |             | 1      |             |        |             |             | 1           |
|                          | 契約事務研修（基礎）               |             |        | 1           | 1      |             |             | 2           |
|                          | 一般職員2部研修（1回目・2回目）        |             |        |             | 2      | 3           |             | 5           |
|                          | 一般職員2部研修（3回目・4回目）        |             |        |             | 1      | 4           |             | 5           |
|                          | 法制執務研修（1回目）              |             |        | 2           |        |             |             | 2           |
|                          | 法制執務研修（2回目）              |             | 1      | 1           |        |             |             | 2           |
|                          | 人事評価実務研修                 |             | 1      | 1           |        |             |             | 2           |
|                          | 一般職員1部研修（1回目）            |             |        |             |        |             | 2           | 2           |
|                          | 一般職員1部研修（2回目）            |             |        |             |        |             | 1           | 1           |
|                          | エクセル応用研修                 |             |        |             |        | 1           | 1           | 2           |
|                          | パワーポイント応用研修              |             |        |             |        |             | 2           | 2           |
|                          | 契約事務研修（応用編）              |             |        |             | 2      |             |             | 2           |
|                          | ネットワーク基礎・応用研修            |             |        |             | 2      |             |             | 2           |
| セキュリティ基礎研修               |                          |             |        |             | 1      | 1           | 2           |             |
| 内部研修                     | IT研修                     |             |        |             |        |             |             | 自主参加        |
|                          | くま川鉄道研修                  |             |        |             |        |             |             | 自主参加        |
|                          | 健康管理実技研修                 |             |        |             |        |             |             | 自主参加        |

(12) 上球磨消防組合歴代消防長

| 歴代   | 氏名   | 就任年月日    | 退任年月日   |
|------|------|----------|---------|
| 初代   | 赤池末夫 | 昭和49年4月  | 昭和51年3月 |
| 第2代  | 柳原輝男 | 昭和51年5月  | 昭和55年9月 |
| 第3代  | 宮原龍幸 | 昭和55年10月 | 平成3年3月  |
| 第4代  | 長谷政勝 | 平成3年4月   | 平成7年12月 |
| 第5代  | 那須真人 | 平成8年1月   | 平成9年9月  |
| 第6代  | 大石幹雄 | 平成9年10月  | 平成11年3月 |
| 第7代  | 山本 侑 | 平成11年4月  | 平成17年3月 |
| 第8代  | 西山晴男 | 平成17年4月  | 平成21年3月 |
| 第9代  | 村山幸典 | 平成21年4月  | 平成23年3月 |
| 第10代 | 石塚鉄郎 | 平成23年4月  | 平成25年3月 |
| 第11代 | 澤田光徳 | 平成25年4月  | 平成27年3月 |
| 第12代 | 永田平馬 | 平成27年4月  | 平成28年3月 |
| 第13代 | 吉鶴和幸 | 平成28年4月  | 平成29年4月 |
| 第14代 | 松本典生 | 平成29年4月  | 現在に至る   |

## (13) 技能者別職員数

(平成29年4月1日現在)

| 種 別                       |               | 階 級 |  | 司<br>令<br>長 | 司<br>令 | 司<br>令<br>補 | 士<br>長 | 副<br>士<br>長 | 消<br>防<br>士 | 合<br>計 |    |
|---------------------------|---------------|-----|--|-------------|--------|-------------|--------|-------------|-------------|--------|----|
| 職 員 数                     |               |     |  | 1           | 5      | 10          | 12     | 14          | 20          | 62     |    |
| 運 転<br>免 許                | 大 型 自 動 車     |     |  |             | 1      | 5           | 10     | 7           |             | 23     |    |
|                           | 大 型 特 殊 自 動 車 |     |  |             |        | 1           |        | 1           |             | 2      |    |
|                           | 中 型 自 動 車     |     |  |             |        |             |        | 5           | 14          | 15     | 34 |
|                           | 普 通 自 動 車     |     |  |             | 1      | 5           | 10     | 12          | 14          | 20     | 62 |
|                           | 自 動 二 輪 車 大 型 |     |  |             |        |             | 1      | 3           | 2           | 2      | 8  |
|                           | 自 動 二 輪 車 中 型 |     |  |             |        | 4           | 5      | 7           | 5           | 2      | 23 |
|                           | 特 殊 けん引自動車    |     |  |             |        | 1           |        |             |             |        | 1  |
| 小 型 移 動 式 クレーン            |               |     |  | 1           | 5      | 9           | 11     | 14          | 3           | 43     |    |
| 小 型 船 舶 操 縦 士             |               |     |  |             | 4      | 5           | 6      | 4           |             | 19     |    |
| 酸素欠乏・硫化水素危険作業主任者          |               |     |  | 1           | 4      | 9           | 11     | 9           |             | 34     |    |
| 車 両 建 設 機 械               |               |     |  |             |        |             | 1      |             |             | 1      |    |
| 整 備 士                     | ガ ソ リ ン       |     |  |             |        |             | 1      |             |             | 1      |    |
|                           | シ ャ ー シ       |     |  |             |        |             | 1      |             |             | 1      |    |
| 1 級 陸 上 特 殊 無 線 技 士       |               |     |  |             |        |             | 1      |             |             | 1      |    |
| 2 級 陸 上 特 殊 無 線 技 士       |               |     |  | 1           | 5      | 10          | 4      |             |             | 20     |    |
| 3 級 陸 上 特 殊 無 線 技 士       |               |     |  |             |        |             | 7      | 14          | 20          | 41     |    |
| 4 級 陸 上 ア マ チ ュ ア 無 線 技 士 |               |     |  |             | 1      |             | 1      |             |             | 2      |    |
| 潜 水 士                     |               |     |  | 1           | 5      | 10          | 12     | 14          | 9           | 51     |    |
| 消 防 設 備 士                 | 乙 種 4 - 6 類   |     |  |             |        | 5           | 5      | 2           | 2           | 14     |    |
| 危 険 物                     | 甲 種           |     |  |             |        | 1           | 1      | 1           |             | 3      |    |
|                           | 乙 種 1 類       |     |  |             |        |             | 1      |             |             | 1      |    |
|                           | 乙 種 2 類       |     |  |             |        |             |        | 2           | 1           | 3      |    |
|                           | 乙 種 3 類       |     |  |             |        |             | 2      | 2           | 2           | 1      | 7  |
|                           | 乙 種 4 類       |     |  |             |        | 2           | 8      | 11          | 11          | 9      | 41 |
|                           | 乙 種 5 類       |     |  |             |        |             | 1      |             | 2           | 2      | 5  |
|                           | 乙 種 6 類       |     |  |             |        |             |        |             | 2           | 2      | 4  |
| 電 気 工 事 士                 |               |     |  |             |        |             | 1      |             |             | 1      |    |
| ガ ス 溶 接                   |               |     |  |             | 2      | 1           | 8      | 9           | 1           | 21     |    |
| ア ーク 溶 接                  |               |     |  |             |        |             | 2      |             |             | 2      |    |
| 玉 掛 技 能                   |               |     |  |             | 4      | 9           | 10     | 12          | 2           | 37     |    |
| 衛 生 管 理 者 一 種             |               |     |  |             | 1      |             |        |             |             | 1      |    |
| 乙 種 火 薬 取 扱 責 任 者         |               |     |  |             |        |             | 1      |             |             | 1      |    |
| 特 定 化 学 物 質 作 業 主 任 者     |               |     |  |             | 1      | 5           | 3      | 2           |             | 11     |    |
| 予 防 技 術 検 定 (防 火 査 察)     |               |     |  |             |        | 1           | 2      | 4           |             | 7      |    |
| 予 防 技 術 検 定 (消 防 用 設 備)   |               |     |  |             |        | 1           |        | 2           |             | 3      |    |
| 予 防 技 術 検 定 (危 険 物)       |               |     |  |             |        | 1           |        |             |             | 1      |    |
| 救 急 救 命 士                 |               |     |  |             | 1      | 7           | 5      | 4           | 2           | 19     |    |
| 指 導 救 命 士                 |               |     |  |             |        | 2           | 1      |             |             | 3      |    |
| 薬 剤 投 与 救 命 士             |               |     |  |             |        | 7           | 4      | 4           | 2           | 17     |    |
| 気 管 挿 管 救 命 士             |               |     |  |             |        | 7           | 4      | 4           | 1           | 16     |    |
| 心 停 止 前 輸 液 2 項 目 救 命 士   |               |     |  |             |        | 3           | 4      | 4           |             | 11     |    |

## 2. 通 信 業 務

- (1) 上球磨地方の気象状況
  - イ. 気象情報・注意報警報等発令月別状況
  - ロ. 年間降雨量
  - ハ. 年間気温・最小湿度・風速状況
- (2) 月別災害種別受信数調
- (3) 月別通報種別受信数調
- (4) 災害別通報受信総件数調
- (5) 災害種別口頭指導の現状調
- (6) 時間帯別・月別指令台処理調
- (7) 緊急通報町村別設置台数と通報処理別状況
  - イ. 設置台数
  - ロ. 町村別通報処理
  - ハ. 月別通報処理
- (8) 災害通報施設の設備状況
- (9) ドクターヘリ・県防災ヘリ緊急要請事例
- (10) 通信系統図



<デジタル無線槻木基地局>

# (1) 上球磨地方の気象状況

イ. 気象情報・注意報警報等発表月別状況（継続日も1発表として計上）

平成28年1月1日～12月31日

| 予警報      | 月 | 1月 | 2月 | 3月 | 4月 | 5月 | 6月 | 7月 | 8月 | 9月 | 10月 | 11月 | 12月 | 計   |
|----------|---|----|----|----|----|----|----|----|----|----|-----|-----|-----|-----|
| 暴風警報     |   |    |    |    |    |    |    |    |    | 1  |     |     |     | 1   |
| 大雪警報     |   | 2  |    |    |    |    |    |    |    |    |     |     |     | 2   |
| 大雨警報     |   |    |    |    | 2  |    | 10 | 7  | 4  | 2  | 1   |     |     | 26  |
| 洪水警報     |   |    |    |    | 1  | 1  | 5  | 5  | 4  | 2  | 1   |     |     | 19  |
| 大雨注意報    |   |    | 1  |    | 6  | 7  | 14 | 20 | 19 | 15 | 4   | 2   | 2   | 90  |
| 洪水注意報    |   |    | 1  |    | 5  | 6  | 19 | 23 | 19 | 16 | 4   | 2   | 2   | 97  |
| 雷注意報     |   | 4  | 5  | 7  | 9  | 17 | 23 | 33 | 27 | 21 | 10  | 5   | 8   | 169 |
| 強風注意報    |   | 4  |    |    |    | 2  |    | 2  |    | 5  | 2   |     |     | 15  |
| 風雪注意報    |   | 4  |    |    |    |    |    |    |    |    |     |     |     | 4   |
| 大雪注意報    |   | 5  |    |    |    |    |    |    |    |    |     |     |     | 5   |
| 着雪注意報    |   | 3  |    |    |    |    |    |    |    |    |     |     |     | 3   |
| 乾燥注意報    |   | 1  | 10 | 17 | 5  | 6  | 2  |    | 1  |    | 2   |     | 1   | 45  |
| 低温注意報    |   | 4  | 5  | 2  |    |    |    |    |    |    |     |     | 4   | 15  |
| 濃霧注意報    |   | 11 | 11 | 14 | 8  | 9  | 2  | 1  |    | 2  | 5   | 22  | 19  | 104 |
| 霜注意報     |   |    |    | 8  | 1  |    |    |    |    |    |     | 3   |     | 12  |
| 竜巻注意報    |   |    |    |    |    |    |    |    |    |    | 1   |     |     | 1   |
| 土砂災害警戒情報 |   |    |    |    |    |    | 3  | 3  |    |    |     |     |     | 6   |
| 火災気象通報   |   |    | 1  | 3  |    | 4  |    |    | 1  |    | 1   |     |     | 10  |
| 計        |   | 38 | 34 | 51 | 37 | 52 | 78 | 94 | 75 | 64 | 31  | 34  | 36  | 624 |

ロ. 年間降雨量

単位：mm

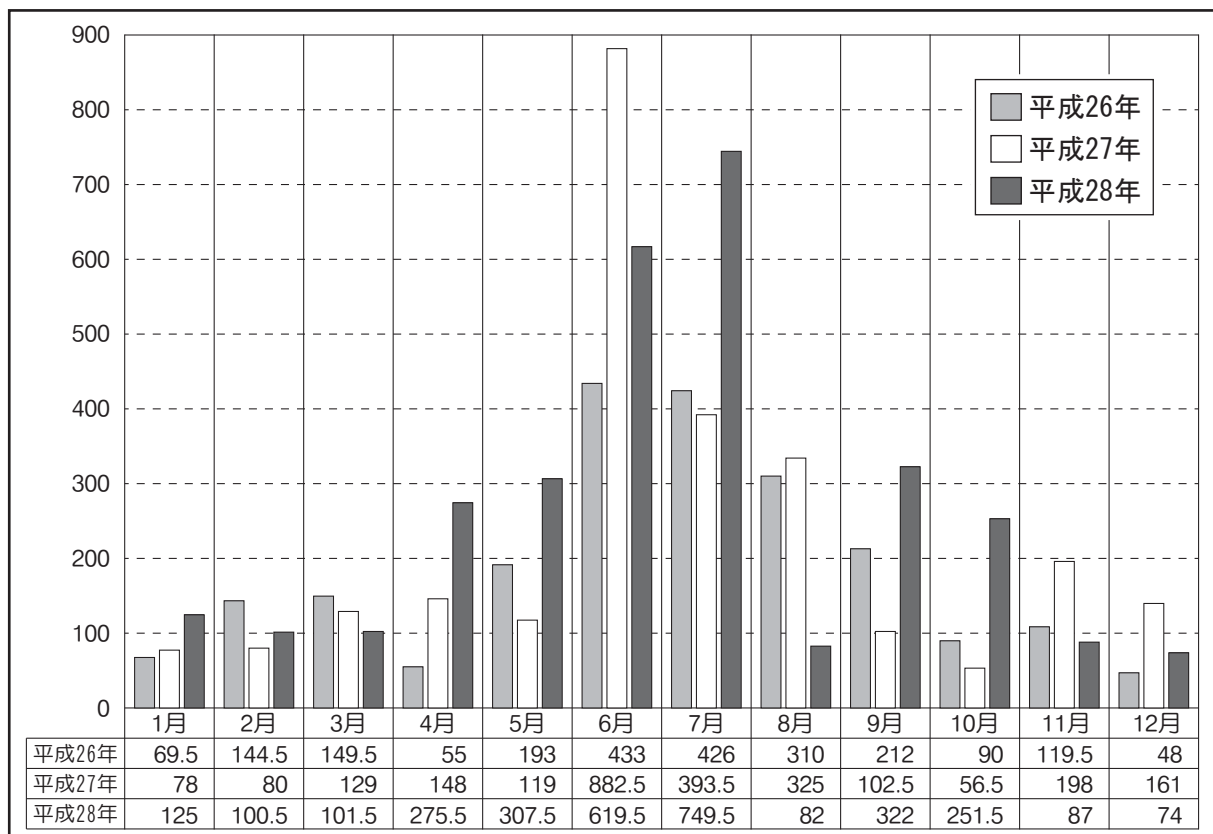

八. 年間気温・最小湿度・風速状況

平成28年1月1日～12月31日

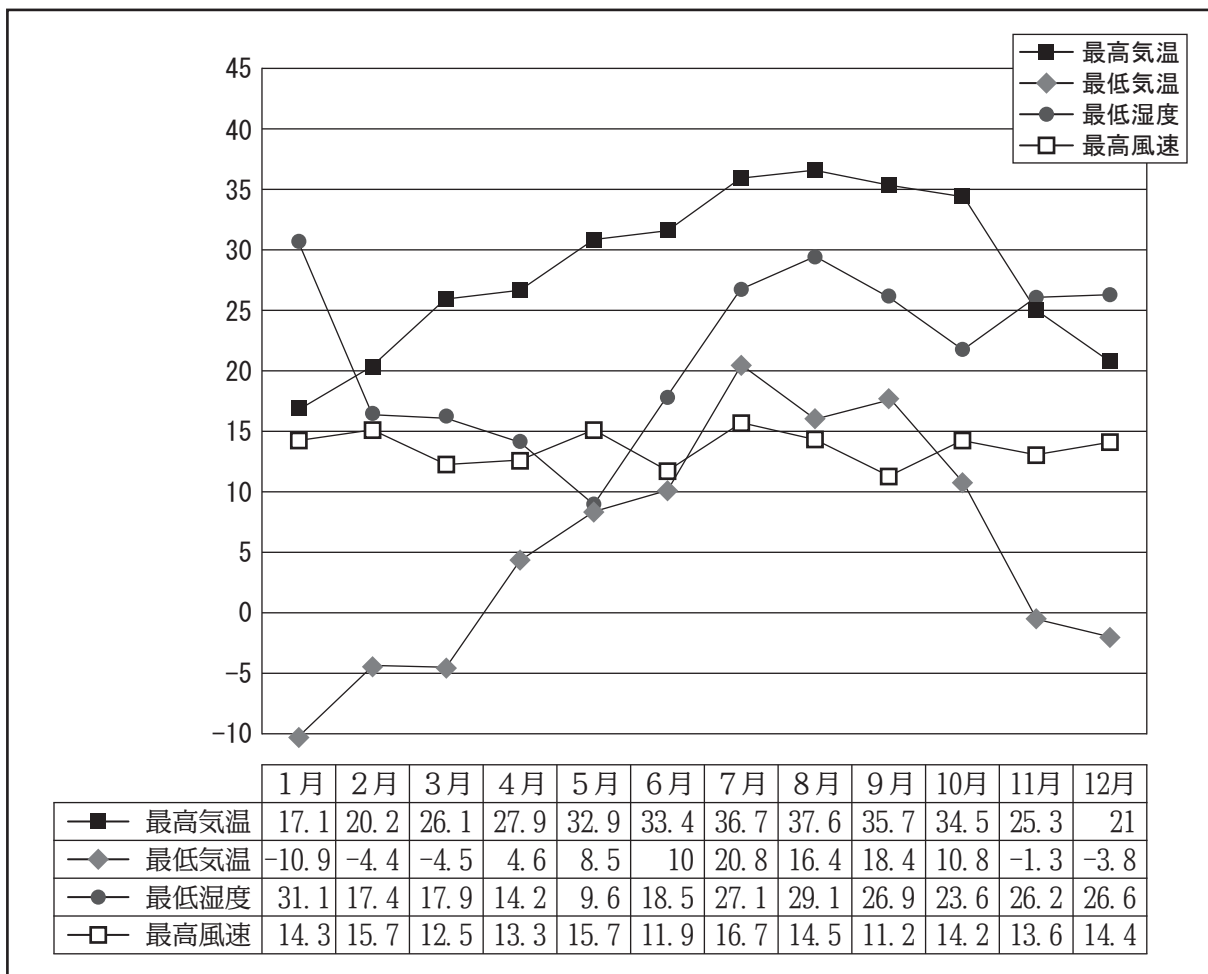

## (2) 月別災害種別受信数調

平成28年1月1日～12月31日

| 災害種別   | 1月  | 2月  | 3月  | 4月  | 5月  | 6月  | 7月  | 8月  | 9月  | 10月 | 11月 | 12月 | 計     |
|--------|-----|-----|-----|-----|-----|-----|-----|-----|-----|-----|-----|-----|-------|
| 建物火災   | 3   | 0   | 1   | 2   | 3   | 1   | 0   | 0   | 0   | 2   | 0   | 3   | 15    |
| 車両火災   | 0   | 0   | 0   | 0   | 0   | 0   | 1   | 1   | 0   | 0   | 0   | 0   | 2     |
| 林野火災   | 0   | 0   | 1   | 1   | 0   | 0   | 0   | 0   | 0   | 0   | 0   | 0   | 2     |
| その他火災  | 0   | 0   | 1   | 0   | 1   | 0   | 0   | 2   | 0   | 0   | 0   | 0   | 4     |
| 警戒     | 1   | 1   | 1   | 2   | 1   | 0   | 0   | 1   | 0   | 0   | 0   | 0   | 7     |
| へり支援   | 2   | 0   | 1   | 1   | 0   | 1   | 3   | 4   | 2   | 2   | 1   | 2   | 19    |
| 捜索     | 0   | 0   | 3   | 0   | 0   | 0   | 0   | 0   | 0   | 0   | 0   | 0   | 3     |
| 危険物流出  | 0   | 1   | 0   | 0   | 0   | 1   | 0   | 0   | 1   | 0   | 0   | 0   | 3     |
| 一般救急   | 79  | 46  | 43  | 49  | 47  | 53  | 67  | 83  | 50  | 60  | 48  | 49  | 674   |
| 支援救急   | 48  | 59  | 46  | 62  | 46  | 42  | 51  | 43  | 37  | 51  | 28  | 56  | 569   |
| 救命支援   | 21  | 16  | 20  | 15  | 12  | 16  | 13  | 14  | 4   | 5   | 6   | 15  | 157   |
| PA支援   | 4   | 2   | 5   | 2   | 3   | 3   | 10  | 2   | 4   | 8   | 6   | 4   | 53    |
| 転院搬送管内 | 4   | 2   | 3   | 1   | 2   | 1   | 6   | 1   | 2   | 1   | 2   | 4   | 29    |
| 転院搬送管外 | 5   | 7   | 1   | 7   | 0   | 6   | 3   | 5   | 2   | 6   | 2   | 1   | 45    |
| 医師搬送   | 0   | 0   | 0   | 0   | 0   | 0   | 3   | 0   | 1   | 1   | 0   | 2   | 7     |
| 一般救助   | 0   | 0   | 0   | 0   | 0   | 0   | 1   | 0   | 0   | 1   | 0   | 0   | 2     |
| 交通救助   | 1   | 0   | 1   | 2   | 1   | 1   | 3   | 4   | 0   | 1   | 3   | 0   | 17    |
| 山岳救助   | 0   | 0   | 0   | 0   | 0   | 0   | 0   | 0   | 0   | 0   | 0   | 0   | 0     |
| 水難救助   | 0   | 0   | 0   | 0   | 0   | 0   | 0   | 0   | 0   | 0   | 0   | 0   | 0     |
| 計      | 168 | 134 | 127 | 144 | 116 | 125 | 161 | 160 | 103 | 138 | 96  | 136 | 1,608 |

## (3) 月別通報種別受信数調

平成28年1月1日～12月31日

| 通報種別  | 1月  | 2月  | 3月  | 4月  | 5月  | 6月  | 7月  | 8月  | 9月  | 10月 | 11月 | 12月 | 計     |
|-------|-----|-----|-----|-----|-----|-----|-----|-----|-----|-----|-----|-----|-------|
| 固定119 | 102 | 84  | 79  | 90  | 72  | 75  | 100 | 94  | 71  | 84  | 55  | 90  | 996   |
| 固定加入  | 11  | 11  | 3   | 10  | 3   | 10  | 9   | 7   | 8   | 4   | 3   | 6   | 85    |
| 携帯119 | 43  | 36  | 34  | 33  | 35  | 32  | 41  | 50  | 19  | 42  | 32  | 31  | 428   |
| 携帯転送  | 0   | 1   | 1   | 1   | 2   | 1   | 1   | 0   | 0   | 1   | 1   | 0   | 9     |
| 携帯加入  | 3   | 1   | 1   | 2   | 2   | 3   | 1   | 3   | 1   | 3   | 1   | 3   | 24    |
| 警察専用  | 3   | 0   | 3   | 4   | 0   | 1   | 0   | 0   | 0   | 1   | 1   | 0   | 13    |
| 緊急通報  | 2   | 1   | 0   | 2   | 0   | 1   | 2   | 0   | 0   | 0   | 1   | 2   | 11    |
| 自己覚知  | 2   | 0   | 3   | 1   | 0   | 2   | 6   | 4   | 4   | 3   | 1   | 4   | 30    |
| 駆け込み  | 1   | 0   | 2   | 1   | 0   | 0   | 1   | 1   | 0   | 0   | 1   | 0   | 7     |
| 事後聞知  | 1   | 0   | 0   | 0   | 2   | 0   | 0   | 1   | 0   | 0   | 0   | 0   | 4     |
| その他   | 0   | 0   | 1   | 0   | 0   | 0   | 0   | 0   | 0   | 0   | 0   | 0   | 1     |
| 計     | 168 | 134 | 127 | 144 | 116 | 125 | 161 | 160 | 103 | 138 | 96  | 136 | 1,608 |

#### (4) 災害別通報受信総件数調

平成28年1月1日～12月31日

| 災害事案種別 | 固定電話通報 |    | 携帯電話通報 |     |    | 専用回線<br>警察 | 緊急<br>通報 | 自己<br>覚知 | 駆け<br>込み | 事後<br>聞知 | その他 | 計     |
|--------|--------|----|--------|-----|----|------------|----------|----------|----------|----------|-----|-------|
|        | 119    | 加入 | 119    | 転送受 | 加入 |            |          |          |          |          |     |       |
| 建物火災   | 6      | 1  | 3      | 0   | 1  | 1          | 0        | 0        | 0        | 3        | 0   | 15    |
| 車両火災   | 0      | 0  | 2      | 0   | 0  | 0          | 0        | 0        | 0        | 0        | 0   | 2     |
| 林野火災   | 1      | 0  | 1      | 0   | 0  | 0          | 0        | 0        | 0        | 0        | 0   | 2     |
| その他火災  | 0      | 0  | 3      | 0   | 0  | 0          | 0        | 0        | 0        | 1        | 0   | 4     |
| 警戒     | 1      | 0  | 2      | 0   | 2  | 1          | 1        | 0        | 0        | 0        | 0   | 7     |
| へり支援   | 0      | 0  | 0      | 0   | 0  | 0          | 0        | 19       | 0        | 0        | 0   | 19    |
| 捜索     | 0      | 1  | 0      | 0   | 0  | 0          | 0        | 2        | 0        | 0        | 0   | 3     |
| 危険物流出  | 0      | 1  | 0      | 0   | 1  | 0          | 0        | 1        | 0        | 0        | 0   | 3     |
| 一般救急   | 437    | 22 | 188    | 3   | 5  | 5          | 8        | 1        | 5        | 0        | 0   | 674   |
| 支援救急   | 396    | 5  | 144    | 5   | 11 | 4          | 2        | 0        | 2        | 0        | 0   | 569   |
| 救命支援   | 116    | 3  | 36     | 0   | 1  | 1          | 0        | 0        | 0        | 0        | 0   | 157   |
| PA支援   | 12     | 2  | 38     | 0   | 0  | 0          | 0        | 0        | 0        | 0        | 1   | 53    |
| 転院搬送管内 | 14     | 15 | 0      | 0   | 0  | 0          | 0        | 0        | 0        | 0        | 0   | 29    |
| 転院搬送管外 | 9      | 34 | 0      | 0   | 2  | 0          | 0        | 0        | 0        | 0        | 0   | 45    |
| 医師搬送   | 0      | 0  | 0      | 0   | 0  | 0          | 0        | 7        | 0        | 0        | 0   | 7     |
| 一般救助   | 1      | 0  | 0      | 0   | 0  | 1          | 0        | 0        | 0        | 0        | 0   | 2     |
| 交通救助   | 3      | 1  | 11     | 1   | 1  | 0          | 0        | 0        | 0        | 0        | 0   | 17    |
| 山岳救助   | 0      | 0  | 0      | 0   | 0  | 0          | 0        | 0        | 0        | 0        | 0   | 0     |
| 水難救助   | 0      | 0  | 0      | 0   | 0  | 0          | 0        | 0        | 0        | 0        | 0   | 0     |
| 計      | 996    | 85 | 428    | 9   | 24 | 13         | 11       | 30       | 7        | 4        | 1   | 1,608 |

#### (5) 災害種別口頭指導の現状調

平成28年1月1日～12月31日

| 災害種別  | 心肺蘇生 | 胸骨圧迫 | 気道確保 | ハイムリック | 背部叩打 | 熱傷処理 | 止血 | 薬・毒物処理 | 観察指導 | 指導不要 | その他 | (拒否・困難)<br>指導不可 | 計 |
|-------|------|------|------|--------|------|------|----|--------|------|------|-----|-----------------|---|
| 急病    | 9    | 28   | 2    | 0      | 0    | 0    | 5  | 0      | 762  | 167  | 42  | 1,015           |   |
| 一般負傷  | 3    | 5    | 0    | 0      | 0    | 1    | 42 | 0      | 140  | 76   | 10  | 277             |   |
| 転院搬送  | 0    | 0    | 0    | 0      | 0    | 0    | 0  | 0      | 0    | 69   | 0   | 69              |   |
| 交通事故  | 0    | 0    | 0    | 0      | 0    | 0    | 3  | 0      | 28   | 43   | 3   | 77              |   |
| 労働災害  | 0    | 1    | 0    | 0      | 0    | 0    | 3  | 0      | 7    | 2    | 2   | 15              |   |
| 運動競技  | 0    | 0    | 0    | 0      | 0    | 0    | 2  | 0      | 11   | 6    | 0   | 19              |   |
| 加害    | 0    | 0    | 0    | 0      | 0    | 0    | 0  | 0      | 0    | 2    | 2   | 4               |   |
| 自損行為  | 0    | 5    | 0    | 0      | 0    | 0    | 1  | 0      | 5    | 3    | 1   | 15              |   |
| 誤飲・誤嚥 | 0    | 0    | 0    | 0      | 0    | 0    | 0  | 0      | 0    | 0    | 0   | 0               |   |
| 火災    | 0    | 0    | 0    | 0      | 0    | 3    | 0  | 0      | 1    | 12   | 2   | 18              |   |
| 風水害   | 0    | 0    | 0    | 0      | 0    | 0    | 0  | 0      | 0    | 0    | 0   | 0               |   |
| 水難    | 0    | 1    | 0    | 0      | 0    | 0    | 0  | 0      | 0    | 0    | 0   | 1               |   |
| 遭難    | 0    | 0    | 0    | 0      | 0    | 0    | 0  | 0      | 0    | 0    | 0   | 0               |   |
| その他   | 0    | 0    | 0    | 0      | 0    | 0    | 0  | 0      | 1    | 6    | 11  | 18              |   |
| 計     | 12   | 40   | 2    | 0      | 0    | 4    | 56 | 0      | 955  | 386  | 73  | 1,528           |   |



口頭指導状況グラフ

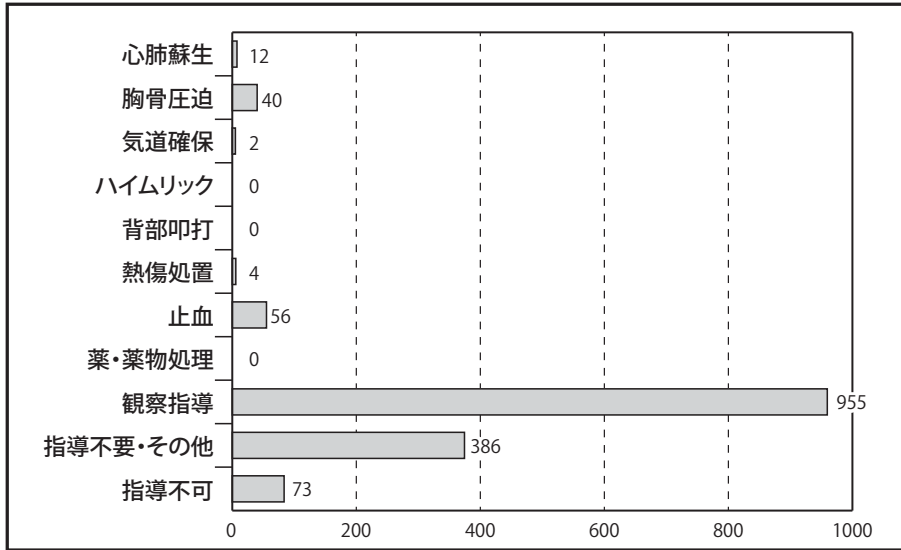

(6) 時間帯別・月別指令台処理調

平成28年1月1日～12月31日 (着信数)

| 時間帯別 | 火災 | 救急    | 救助 | 特命 | 同報 | 誤報 | 訓練  | 病院案内 | いたづら | 問合せ | テスト | その他 | 計     |
|------|----|-------|----|----|----|----|-----|------|------|-----|-----|-----|-------|
| 0時   | 0  | 28    | 0  | 0  | 1  | 0  | 0   | 0    | 1    | 3   | 0   | 1   | 34    |
| 01時  | 0  | 24    | 0  | 0  | 0  | 0  | 0   | 0    | 1    | 0   | 0   | 2   | 27    |
| 02時  | 1  | 14    | 0  | 0  | 3  | 0  | 0   | 0    | 0    | 4   | 0   | 5   | 27    |
| 03時  | 1  | 25    | 0  | 1  | 2  | 0  | 0   | 1    | 0    | 2   | 1   | 5   | 38    |
| 04時  | 0  | 28    | 0  | 0  | 0  | 0  | 0   | 0    | 1    | 2   | 2   | 6   | 39    |
| 05時  | 1  | 26    | 1  | 0  | 4  | 0  | 0   | 1    | 0    | 3   | 0   | 6   | 42    |
| 06時  | 0  | 58    | 0  | 0  | 1  | 2  | 0   | 1    | 0    | 2   | 0   | 4   | 68    |
| 07時  | 1  | 70    | 0  | 0  | 0  | 4  | 1   | 2    | 1    | 0   | 3   | 5   | 87    |
| 08時  | 0  | 85    | 1  | 0  | 0  | 3  | 8   | 0    | 0    | 4   | 1   | 6   | 108   |
| 09時  | 0  | 90    | 1  | 0  | 0  | 3  | 45  | 2    | 2    | 3   | 33  | 7   | 186   |
| 10時  | 1  | 100   | 2  | 1  | 7  | 4  | 79  | 0    | 0    | 5   | 44  | 6   | 249   |
| 11時  | 0  | 81    | 1  | 0  | 5  | 12 | 14  | 2    | 1    | 1   | 32  | 9   | 158   |
| 12時  | 3  | 91    | 0  | 0  | 6  | 8  | 7   | 0    | 1    | 2   | 20  | 5   | 143   |
| 13時  | 0  | 73    | 1  | 1  | 3  | 6  | 20  | 3    | 0    | 1   | 11  | 9   | 128   |
| 14時  | 3  | 79    | 1  | 0  | 3  | 6  | 62  | 0    | 1    | 4   | 30  | 13  | 202   |
| 15時  | 0  | 67    | 1  | 0  | 1  | 5  | 19  | 1    | 0    | 3   | 41  | 6   | 144   |
| 16時  | 2  | 85    | 1  | 0  | 2  | 5  | 11  | 0    | 1    | 3   | 12  | 14  | 136   |
| 17時  | 2  | 69    | 1  | 1  | 4  | 10 | 1   | 3    | 1    | 2   | 10  | 9   | 113   |
| 18時  | 0  | 78    | 1  | 0  | 3  | 4  | 9   | 3    | 1    | 1   | 0   | 5   | 105   |
| 19時  | 0  | 83    | 1  | 2  | 3  | 4  | 3   | 1    | 1    | 4   | 1   | 6   | 109   |
| 20時  | 0  | 63    | 0  | 0  | 1  | 6  | 0   | 3    | 2    | 4   | 2   | 8   | 89    |
| 21時  | 0  | 60    | 0  | 0  | 5  | 3  | 0   | 2    | 0    | 0   | 7   | 6   | 83    |
| 22時  | 1  | 42    | 0  | 0  | 2  | 0  | 3   | 0    | 0    | 1   | 2   | 5   | 56    |
| 23時  | 0  | 29    | 1  | 0  | 0  | 0  | 0   | 0    | 0    | 2   | 0   | 2   | 34    |
| 計    | 16 | 1,448 | 14 | 6  | 56 | 85 | 282 | 25   | 15   | 56  | 252 | 150 | 2,405 |

平成28年1月1日～12月31日（着信数）

| 時間帯別 | 火災 | 救急    | 救助 | 特命 | 同報 | 誤報 | 訓練  | 病院案内 | いたづら | 問合せ | テスト | その他 | 計     |
|------|----|-------|----|----|----|----|-----|------|------|-----|-----|-----|-------|
| 1月   | 2  | 142   | 0  | 0  | 7  | 5  | 11  | 6    | 1    | 2   | 28  | 23  | 227   |
| 2月   | 0  | 125   | 0  | 1  | 6  | 3  | 22  | 0    | 2    | 3   | 12  | 13  | 187   |
| 3月   | 2  | 110   | 2  | 1  | 3  | 6  | 28  | 2    | 5    | 5   | 32  | 6   | 202   |
| 4月   | 1  | 122   | 1  | 0  | 7  | 9  | 19  | 0    | 0    | 1   | 28  | 13  | 201   |
| 5月   | 4  | 109   | 0  | 1  | 2  | 10 | 12  | 0    | 0    | 4   | 24  | 4   | 170   |
| 6月   | 0  | 115   | 1  | 2  | 4  | 19 | 20  | 0    | 0    | 1   | 18  | 16  | 196   |
| 7月   | 1  | 141   | 3  | 1  | 4  | 11 | 18  | 4    | 3    | 11  | 12  | 20  | 229   |
| 8月   | 1  | 142   | 4  | 0  | 5  | 1  | 8   | 4    | 1    | 10  | 26  | 18  | 220   |
| 9月   | 0  | 95    | 0  | 0  | 1  | 6  | 16  | 1    | 0    | 9   | 13  | 14  | 155   |
| 10月  | 2  | 129   | 1  | 0  | 6  | 5  | 31  | 2    | 0    | 5   | 9   | 5   | 195   |
| 11月  | 0  | 91    | 2  | 0  | 3  | 3  | 62  | 4    | 2    | 1   | 17  | 8   | 193   |
| 12月  | 3  | 127   | 0  | 0  | 8  | 7  | 35  | 2    | 1    | 4   | 33  | 10  | 230   |
| 計    | 16 | 1,448 | 14 | 6  | 56 | 85 | 282 | 25   | 15   | 56  | 252 | 150 | 2,405 |

（7）緊急通報町村別設置台数と通報処理別状況

イ) 設置台数

平成29年4月1日現在

| 町村名  | 多良木 | 湯前 | 水上 | あさぎり | 計   |
|------|-----|----|----|------|-----|
| 設置台数 | 55  | 14 | 97 | 66   | 232 |

ロ) 町村別通報処理

平成28年1月1日～12月31日

| 町村名<br>処理項目 | 多良木 | 湯前 | 水上 | あさぎり | 計   |
|-------------|-----|----|----|------|-----|
| 救急出動        | 3   | 0  | 3  | 2    | 8   |
| 協力員処理       | 0   | 0  | 0  | 0    | 0   |
| 誤報          | 31  | 5  | 41 | 34   | 111 |
| 消防車出動       | 0   | 0  | 0  | 0    | 0   |
| テスト通報       | 18  | 27 | 16 | 33   | 94  |
| 電池切れ        | 48  | 5  | 37 | 35   | 125 |
| その他         | 0   | 0  | 0  | 0    | 0   |
| 計           | 100 | 37 | 97 | 104  | 338 |

ハ) 月別通報処理

平成28年1月1日～12月31日

|       | 1月 | 2月 | 3月 | 4月 | 5月 | 6月 | 7月 | 8月 | 9月 | 10月 | 11月 | 12月 | 合計  |
|-------|----|----|----|----|----|----|----|----|----|-----|-----|-----|-----|
| 救急車出動 | 0  | 1  | 0  | 1  | 0  | 0  | 2  | 0  | 1  | 0   | 1   | 2   | 8   |
| 協力員処理 | 0  | 0  | 0  | 0  | 0  | 0  | 0  | 0  | 0  | 0   | 0   | 0   | 0   |
| 誤報    | 23 | 3  | 7  | 12 | 10 | 6  | 9  | 16 | 3  | 4   | 8   | 10  | 111 |
| 消防車出動 | 0  | 0  | 0  | 0  | 0  | 0  | 0  | 0  | 0  | 0   | 0   | 0   | 0   |
| テスト通報 | 11 | 16 | 22 | 4  | 0  | 3  | 4  | 1  | 0  | 12  | 14  | 7   | 94  |
| 電池切れ  | 24 | 5  | 5  | 15 | 1  | 9  | 7  | 10 | 4  | 8   | 14  | 23  | 125 |
| その他   | 0  | 0  | 0  | 0  | 0  | 0  | 0  | 0  | 0  | 0   | 0   | 0   | 0   |
| 計     | 58 | 25 | 34 | 32 | 11 | 18 | 22 | 27 | 8  | 24  | 37  | 42  | 338 |

年度別緊急通報町村別設置台数

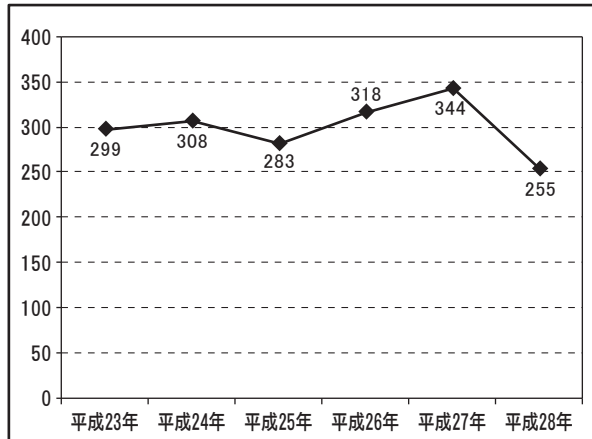

年度別出動状況

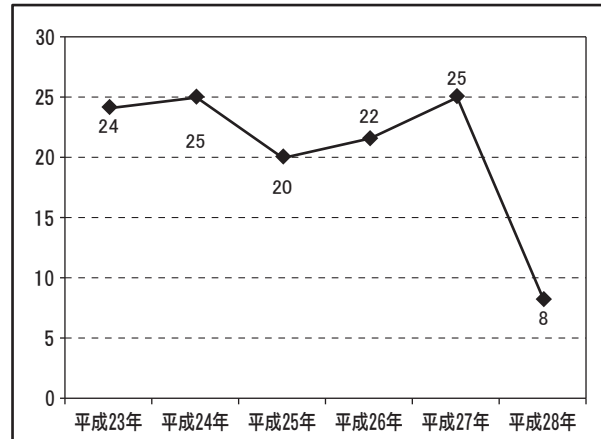

(8) 災害通報施設の設備状況

平成29年4月1日現在

| 設置場所  | 種 別             | 備 考                 | 回線数<br>または<br>機器の台数 |
|---|-----------------|---------------------|---------------------|
| 上<br>球<br>磨<br>消<br>防<br>組<br>合<br>消<br>防<br>本<br>部<br>・<br>消<br>防<br>署 | 1 1 9 番 受 付 回 線 | NTT固定電話からの緊急専用INS回線 | 2                   |
|   |                 | 衛星通信回線 (NTTアナログ)    | 1                   |
|   |                 | 緊急FAX               | 1台                  |
|   |                 | 携帯電話からの緊急専用INS回線    | 2                   |
|   | 携帯電話119番転送回線    | NTTINS回線            | 1                   |
|   | その他指令台収容回線      | 外部連絡用回線             | 1                   |
|   | 専 用 回 線         | 連絡用専用NTT回線          | 2                   |
|   |                 | 1カ月当たりの経費 (千円)      | 64                  |
|   | 順 次 指 令 回 線     |                     | 4                   |
|   | テレホンサービス回線      |                     | 4                   |
|   | 緊急福祉通報システム回線    |                     | 1                   |
|   | 災 害 指 令 専 用 回 線 | 東分署指令回線             | 1                   |
|   | 一 般 加 入 電 話 回 線 | NTT加入電話             | 2                   |
|   | F A X           | 消防本部代表              | 1                   |
| 消防課専用FAX  |                 | 1                   |                     |
| 通信課専用FAX  |                 | 1                   |                     |
| 衛 星 電 話   | 携 帯             | 1台                  |                     |
| 携 帯 電 話   | 緊急連絡用携帯電話       | ドコモ                 | 6台                  |
|   | 車 両 動 態 契 約     | 緊急車両積載              | 9台                  |
| 東<br>分<br>署   | 一 般 加 入 電 話 回 線 | NTT加入電話             | 1                   |
|   | F A X           |                     | 1                   |
|   | 衛 星 電 話         | 携 帯                 | 1台                  |

(9) ドクターヘリ・県防災ヘリ緊急要請事例

平成28年1月1日～12月31日

| 番号 | 要請月 | 要請方法 | 要請内容 | ヘリ種別 | ヘリ離着陸場                          | 搬送先                  |
|----|-----|------|------|------|---------------------------------|----------------------|
| 1  | 1月  | 覚知要請 | 救急搬送 | Drヘリ | 救急隊キャンセル                        |                      |
| 2  | 1月  | 病院要請 | 転院搬送 | Drヘリ | 上球磨消防署グラウンド                     | 済生会                  |
| 3  | 1月  | 病院要請 | 転院搬送 | 防災ヘリ | 上球磨消防署グラウンド                     | 済生会                  |
| 4  | 3月  | 現場要請 | 救急搬送 | Drヘリ | 上球磨消防署グラウンド                     | 人吉医療センター             |
| 5  | 4月  | 現場要請 | 転院搬送 | Drヘリ | 上球磨消防署グラウンド                     | 熊本医療センター             |
| 6  | 4月  | 覚知要請 | 救急搬送 | Drヘリ | ヘリ要請途中に現場からキャンセル                |                      |
| 7  | 5月  | 覚知要請 | 救急搬送 | Drヘリ | 他消防本部にて活動中のためキャンセル<br>陸路にて搬送    |                      |
| 8  | 6月  | 覚知要請 | 救急搬送 | Drヘリ | 上球磨消防署グラウンド                     | 熊本機能病院               |
| 9  | 7月  | 覚知要請 | 救急搬送 | Drヘリ | 救急隊キャンセル                        |                      |
| 10 | 7月  | 現場要請 | 救急搬送 | Drヘリ | 公立多良木病院で処置可能なため<br>救急隊キャンセル     |                      |
| 11 | 7月  | 現場要請 | 救急搬送 | Drヘリ | 上球磨消防署グラウンド                     | 人吉医療センター             |
| 12 | 8月  | 覚知要請 | 救急搬送 | Drヘリ | 上球磨消防署グラウンド                     | 公立多良木病院              |
| 13 | 8月  | 覚知要請 | 救急搬送 | Drヘリ | あさぎり中学校野球場                      | 人吉医療センター<br>(陸路にて搬送) |
| 14 | 8月  | 病院要請 | 転院搬送 | 防災ヘリ | 上球磨消防署グラウンド                     | 熊本医療センター             |
| 15 | 8月  | 病院要請 | 転院搬送 | 防災ヘリ | 上球磨消防署グラウンド                     | 熊本赤十字病院              |
| 16 | 9月  | 覚知要請 | 救急搬送 | Drヘリ | 上球磨消防署グラウンド                     | 公立多良木病院              |
| 17 | 9月  | 現場要請 | 救急搬送 | Drヘリ | 公立多良木病院医師判断によりキャンセル             |                      |
| 18 | 9月  | 現場要請 | 救急搬送 | Drヘリ | 公立多良木病院で対応可能なためキャンセル            |                      |
| 19 | 9月  | 現場要請 | 救急搬送 | Drヘリ | フライトドクター判断により陸路にて<br>公立多良木病院へ搬送 |                      |
| 20 | 10月 | 覚知要請 | 救急搬送 | Drヘリ | 救急隊キャンセル                        |                      |
| 21 | 10月 | 現場要請 | 救急搬送 | Drヘリ | 古屋敷小学校跡地                        | 熊本赤十字病院              |
| 22 | 10月 | 現場要請 | 救急搬送 | Drヘリ | あさぎり中学校野球場                      | 公立多良木病院              |
| 23 | 10月 | 現場要請 | 救急搬送 | Drヘリ | 上球磨消防署グラウンド                     | 熊本赤十字病院              |
| 24 | 11月 | 病院要請 | 転院搬送 | 防災ヘリ | 上球磨消防署グラウンド                     | 済生会                  |
| 25 | 11月 | 覚知要請 | 救急搬送 | 防災ヘリ | 救急隊キャンセル                        |                      |
| 26 | 11月 | 現場要請 | 救急搬送 | Drヘリ | 上球磨消防署グラウンド                     | 熊本赤十字病院              |
| 27 | 11月 | 覚知要請 | 救急搬送 | Drヘリ | 現場判断によりヘリキャンセル                  |                      |
| 28 | 12月 | 現場要請 | 救急搬送 | Drヘリ | 上球磨消防署グラウンド                     | 熊本労災病院               |
| 29 | 12月 | 現場要請 | 救急搬送 | Drヘリ | 上球磨消防署グラウンド                     | 公立多良木病院              |

(10) 通信系統図

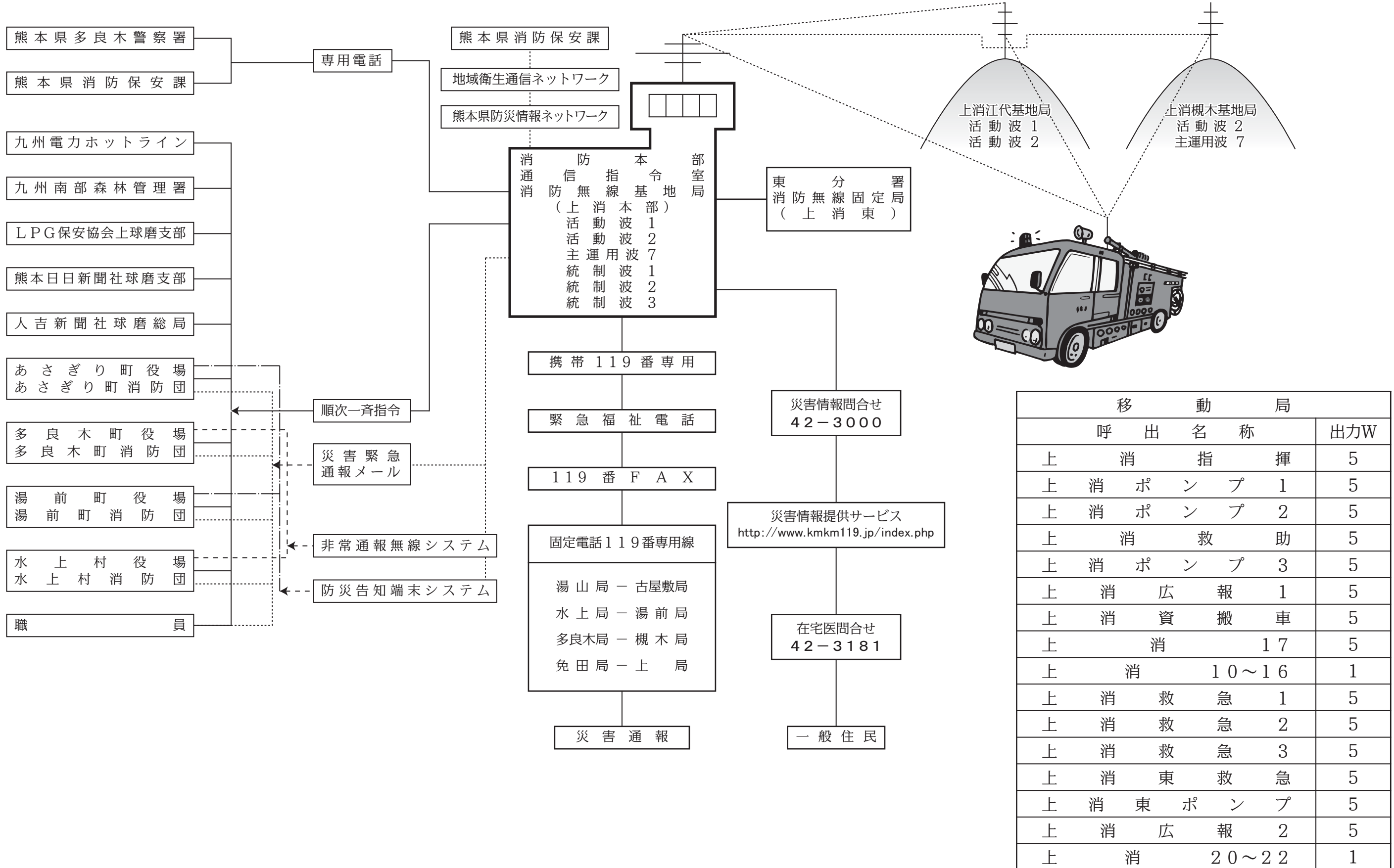

## 3. 警 防 業 務

### (1) 消防車両機械保有状況

イ. 消防車両

ロ. 消防関係機械器具



< 平成28年 熊本地震県内応援隊派遣 >

# (1) 消防車両機械保有状況

## イ. 消防車両

平成29年4月1日現在

| 区分<br>種別            | 配置  | 車名及び<br>年式  | 型式               | 総排<br>気量 | 総重量    | 備<br>考   |
|---------------------|-----|-------------|------------------|----------|--------|--|
| 指揮車                 | 署   | 日産<br>27年   | DBA-<br>NT32     | 1,990    | 1,865  | 指揮隊用具一式・火災原因調査用具一式・空気呼吸器1基   |
| 水槽付消防ポンプ車<br>(ポンプ1) | 署   | 日野<br>20年   | BDG-GX<br>7JGWA  | 6,400    | 10,440 | CAFS装置・梯子約9m、4m・ホースカー・ホース40本・CAFS用泡薬剤150ℓ・空気呼吸器3基・発電機・投光器・ナビゲーション付 |
| 水槽付消防ポンプ車<br>(ポンプ2) | 署   | いすゞ<br>12年  | KK-<br>FRR33G4V  | 8,220    | 7,990  | 梯子3.6m・ホースカー・ホース45本・スノーラップ60ℓ・空気呼吸器2基・投光器・発電機                      |
| 救助工作車               | 署   | 日野<br>22年   | BDG-FE<br>8JGWA改 | 7,680    | 10,640 | ウインチ・クレーン・照明装置・消火器・空気呼吸器4基・チェーンソー2台・油圧救助器具一式                       |
| 消防ポンプ車<br>(ポンプ3)    | 署   | 三菱<br>14年   | KK-FG<br>52EC改   | 5,240    | 4,730  | 梯子3.6m・ホースカー・ホース13本・空気呼吸器1基・投光器・発電機                                |
| 指導広報車<br>(広報1)      | 署   | トヨタ<br>13年  | 5S-FE            | 2,163    | 1,490  |  |
| 資機材搬送車              | 署   | いすゞ<br>11年  | KK-<br>NPR72PR   | 4,980    | 4,110  | クレーン付、最大積載3,000kg  |
| 救急自動車<br>(救急1)      | 署   | トヨタ<br>22年  | CBF-<br>TRH226S  | 2,690    | 3,265  | 酸素ボンベ・蘇生機器・ストレッチャー1基・スクープストレッチャー・10項目資材一式                          |
| 救急自動車<br>(救急2)      | 署   | トヨタ<br>17年  | TC-<br>VCH38S    | 3,370    | 2,620  | 酸素ボンベ・蘇生機器・ストレッチャー1基・スクープストレッチャー・10項目資材一式                          |
| 救急自動車<br>(救急3)      | 署   | ニッサン<br>10年 | E<br>FEGE 24     | 2,960    | 2,200  | 酸素ボンベ・蘇生機器・ストレッチャー1基・スクープストレッチャー・9項目資材一式                           |
| ボートトレーラー            | 署   | 組立<br>28年   | 組立               | けん引      | 540    | けん引車(指揮車)  |
| 水槽付消防ポンプ車<br>(東ポンプ) | 東分署 | 日野<br>24年   | SKG-<br>XZU685M  | 4,000    | 6,325  | 900L水槽付・電動アシスト付ホースカー・照明装置・二連梯子・FORMPRO装置・ポータブルCAFS武蔵・空気呼吸器2基       |
| 救急自動車<br>(東救急)      | 東分署 | トヨタ<br>28年  | CBF-<br>TRH226S  | 2,690    | 3,235  | 酸素ボンベ・蘇生機器・ストレッチャー1基・スクープストレッチャー・10項目資材一式                          |
| 事務連絡車               | 本部  | トヨタ<br>12年  | GF<br>JZS151     | 2,490    | 1,805  |  |
| マイクロバス              | 本部  | トヨタ<br>25年  | SDG-<br>XZB50    | 4,000    | 5,315  | 29人乗り  |
| 東広報車<br>(広報2)       | 本部  | ニッサン<br>19年 | GBD-<br>U72V     | 650      | 1,470  |  |
| 事務車                 | 本部  | トヨタ<br>26年  | DAA-<br>NKE165G  | 1,490    | 1,455  |  |

ロ. 消防関係機械器具

平成29年4月1日現在

| 区分                    | 品名               | 数量     | 区分                                   | 品名           | 数量               |
|-----------------------|------------------|--------|--------------------------------------|--------------|------------------|
| 救<br>助<br>器<br>具      | ワイヤー梯子           | 1脚     | 保<br>安<br>器<br>具<br>・<br>そ<br>の<br>他 | 化学防護服        | 12組              |
|                       | カギつき梯子           | 7脚     |                                      | 耐電衣          | 4組               |
|                       | 三連梯子             | 4脚     |                                      | 空気呼吸器        | 30台              |
|                       | エアーマットセット        | 1式     |                                      | 高圧ガス充填機      | 2機               |
|                       | 救命索発射銃           | 2個     |                                      | 発電機          | 8台               |
|                       | 船外機付ボート          | 2隻     |                                      | ラインプロポーションナー | 3台               |
|                       | ゴムボート            | 1隻     |                                      | ジェットシューター    | 40個              |
|                       | 潜水具              | 14組    |                                      | 送排風機         | 2台               |
|                       | 空気式救助マット         | 1式     |                                      | 組立式防火水槽      | 2台               |
|                       | マンホール救助器具        | 2式     |                                      | ボートトレーラー     | 1台               |
|                       | 緩降機              | 2個     |                                      | ガス測定器        | 2台               |
|                       | 救命胴衣             | 22個    |                                      | 放射線測定器       | 1台               |
|                       | 救助担架             | 4個     |                                      | 投光器          | 7台               |
|                       | チルホール            | 2個     |                                      | 小型ポンプ        | 3台               |
|                       | 救命浮環             | 7個     |                                      | 油検出器         | 1台               |
|                       | 救<br>急<br>器<br>具 | 患者監視装置 |                                      | 4台           | 破<br>壊<br>器<br>具 |
| 半自動式除細動器 (AED)        |                  | 5台     | チェンソー                                | 4台           |                  |
| 人工呼吸器                 |                  | 3台     | レスキューソー                              | 1台           |                  |
| 酸素呼吸器                 |                  | 4台     | エアソー                                 | 1式           |                  |
| 自動式心肺蘇生機 (オートパルス、ルカス) |                  | 3台     | 酸素溶断機                                | 1式           |                  |
| パルスオキシメーター            |                  | 4個     | ハンマードリル                              | 2台           |                  |
| E TCO2モニター            |                  | 3個     | 油圧スプレッダー                             | 2台           |                  |
| 自動吸引器                 |                  | 4台     | 油圧切断機                                | 2台           |                  |
| 気道確保用資器材              |                  | 4式     | グラスマスター                              | 4個           |                  |
| 救命処置 (特定行為) 用資器材      |                  | 4式     |                                      |              |                  |
| デジタルカメラ               |                  | 4台     |                                      |              |                  |
| プリンター                 |                  | 4台     |                                      |              |                  |
| マジックギブス               |                  | 2台     |                                      |              |                  |
| 薬品保管庫 (アトレタリソ、ブドウ糖溶液) |                  | 2台     |                                      |              |                  |
| セーブマン (救命処置訓練専用)      |                  | 2体     |                                      |              |                  |
| 静脈路確保訓練用上肢モデル         |                  | 1台     |                                      |              |                  |
| 救急講習用人形 (成人・小児・乳児)    | 各20体             |        |                                      |              |                  |
| AEDトレーナー (講習用)        | 20台              |        |                                      |              |                  |
| 高圧蒸気滅菌器 (オートクレーブ)     | 1台               |        |                                      |              |                  |



## 4. 消 防 業 務

- (1) 火災発生状況
  - イ. 火災概況
- (2) 火災概況グラフ
  - イ. 月別火災発生状況
  - ロ. 町村別火災発生状況
  - ハ. 種類別火災発生状況
  - ニ. 年別火災損害額及び火災による死者・負傷者数
  - ホ. 原因別出火件数状況
- (3) 救助活動状況
  - イ. 救助出動活動調
  - ロ. 町村別救助出動件数調
- (4) 緊急車両出動状況
- (5) 東分署火災状況
  - イ. 火災種別発生状況
  - ロ. 町村別火災出動状況



<平成29年1月 熊本県城南ブロック消防隊合同訓練 (市房山) >

# (1) 火災発生状況

イ. 火災概況

(平成28年1月1日～平成28年12月31日)

上球磨管内

| 種別                            |      | 月別     |    |       |        |     |    |     |     |    |       |     |        | 計      |    |
|-------------------------------|------|--------|----|-------|--------|-----|----|-----|-----|----|-------|-----|--------|--------|----|
|                               |      | 1月     | 2月 | 3月    | 4月     | 5月  | 6月 | 7月  | 8月  | 9月 | 10月   | 11月 | 12月    |        |    |
| 火災<br>件数                      | 建物火災 | 全焼     | 2  |       | 1      | 1   | 2  |     |     |    |       | 1   |        | 2      | 9  |
|                               |      | 半焼     |    |       |        |     |    |     |     |    |       |     |        |        | 0  |
|                               |      | 部分焼    |    |       |        | 1   |    |     |     |    |       |     |        |        | 1  |
|                               |      | ぼや     | 1  |       |        |     | 1  | 1   |     |    |       | 1   |        | 1      | 5  |
|                               | 林野火災 |        |    | 1     | 1      |     |    |     |     |    |       |     |        | 2      |    |
|                               | 車両火災 |        |    |       |        |     |    | 1   | 1   |    |       |     |        | 2      |    |
|                               | その他  |        |    | 1     |        | 1   |    |     | 2   |    |       |     |        | 4      |    |
|                               | 計    |        | 3  | 0     | 3      | 3   | 4  | 1   | 1   | 3  | 0     | 2   | 0      | 3      | 23 |
| 焼<br>損<br>棟<br>数              | 火元棟数 | 全焼     | 2  |       | 1      | 1   | 2  |     |     |    |       | 1   |        | 2      | 9  |
|                               |      | 半焼     |    |       |        |     |    |     |     |    |       |     |        |        | 0  |
|                               |      | 部分焼    |    |       |        | 1   |    |     |     |    |       |     |        |        | 1  |
|                               |      | ぼや     | 1  |       |        |     | 1  | 1   |     |    |       | 1   |        | 1      | 5  |
|                               | 延焼棟数 | 全焼     | 1  |       |        |     | 1  |     |     |    |       |     |        | 1      | 3  |
|                               |      | 半焼     |    |       |        |     |    |     |     |    |       |     |        |        | 0  |
|                               |      | 部分焼    |    |       |        | 1   |    |     |     |    |       |     |        |        | 1  |
|                               |      | ぼや     | 2  |       | 1      | 2   |    |     |     |    |       |     |        | 2      | 7  |
| 計                             |      | 6      | 0  | 2     | 5      | 4   | 1  | 0   | 0   | 0  | 2     | 0   | 6      | 26     |    |
| 建物焼損床面積(m <sup>2</sup> )      |      | 377    |    | 10    | 343    | 147 |    |     |     |    | 438   |     | 389    | 1,704  |    |
| 建物焼損表面積(m <sup>2</sup> )      |      |        |    |       | 31     |     |    |     |     |    |       |     | 5      | 36     |    |
| 林野焼損面積(a)                     |      |        |    | 12    | 1      |     |    |     |     |    |       |     |        | 13     |    |
| その他焼損面積(m <sup>2</sup> )      |      |        |    | 0     |        | 346 |    |     | 15  |    |       |     |        | 361    |    |
| り<br>災<br>世<br>帯              | 全焼   | 1      |    | 1     | 1      |     |    |     |     |    |       |     | 1      | 4      |    |
|                               | 半焼   |        |    |       |        |     |    |     |     |    |       |     |        | 0      |    |
|                               | 部分焼  |        |    |       | 1      |     |    |     |     |    |       |     |        | 1      |    |
|                               | ぼや   | 2      |    |       | 2      |     | 1  |     |     |    | 1     |     | 1      | 7      |    |
|                               | 計    |        | 3  | 0     | 1      | 4   | 0  | 1   | 0   | 0  | 0     | 1   | 0      | 2      | 12 |
| り災者数                          |      | 8      |    | 1     | 7      |     | 4  |     |     |    | 4     |     | 7      | 31     |    |
| 死<br>傷<br>者                   | 死者   |        |    |       |        |     |    |     |     |    |       |     |        | 0      |    |
|                               | 傷者   |        |    | 3     |        | 1   |    | 1   | 1   |    |       |     |        | 6      |    |
|                               | 計    | 0      | 0  | 3     | 0      | 1   | 0  | 1   | 1   | 0  | 0     | 0   | 0      | 6      |    |
| 損<br>害<br>見<br>積<br>額<br>(千円) | 建物火災 | 10,393 |    | 1,054 | 12,866 | 202 | 1  |     | 405 |    | 5,643 |     | 10,959 | 41,523 |    |
|                               | 林野火災 |        |    | 4     |        |     |    |     |     |    |       |     |        | 4      |    |
|                               | 車両火災 |        |    |       |        |     |    | 210 |     |    |       |     |        | 210    |    |
|                               | その他  |        |    |       |        |     |    |     | 1   |    |       |     |        | 1      |    |
|                               | 合計   | 10,393 | 0  | 1,058 | 12,866 | 202 | 1  | 210 | 406 | 0  | 5,643 | 0   | 10,959 | 41,738 |    |

## (2) 火災概況グラフ

平成28年中の火災は23件で、前年に比べ6件増加しています。また、損害額では41,738千円で、前年の50,739千円と比べ9,001千円減となりました。

年間の発生状況は、上半期までに13件の火災が発生し、以降も毎月1件から2件のペースで火災が発生しております。火災種別では建物火災が15件発生しており、前年と比べると6件の増加となりました。

年間を通して火災が発生しております。火気の使用が増える冬季はもちろんのこと、梅雨時期や夏季にも火災は発生します。火を取り扱う際には目を離さず、後始末、後片付けを十分に行うようお願いします。

### 火災概況（平成28年）

#### イ. 月別火災発生状況

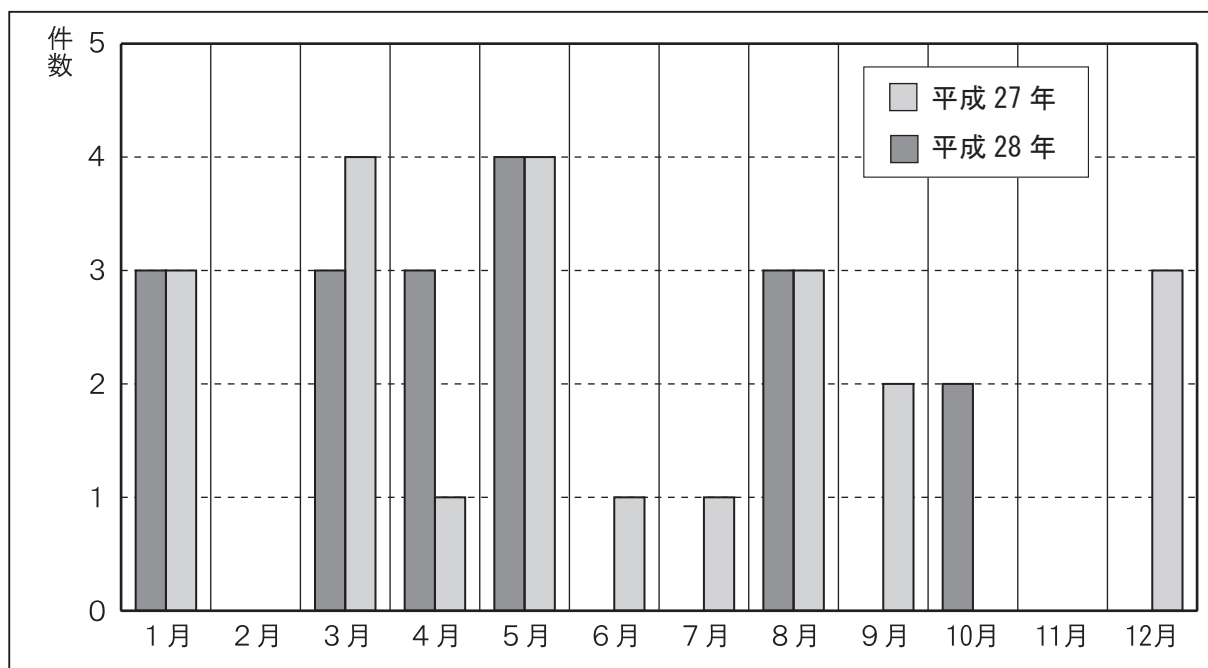

#### ロ. 町村別火災発生状況

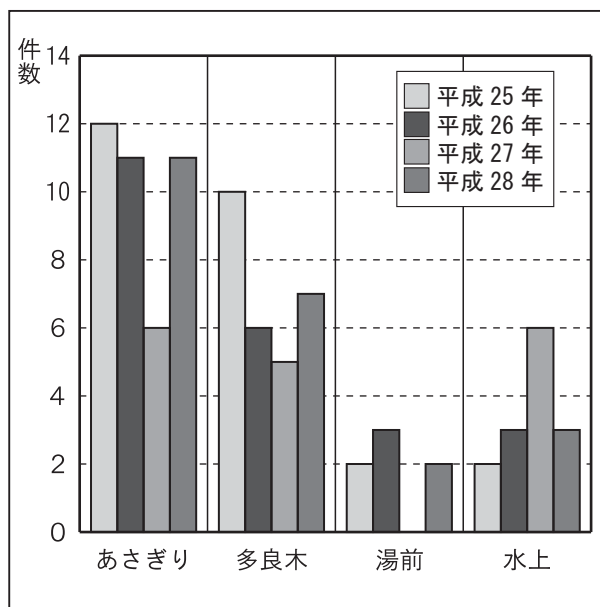

#### ハ. 種類別火災発生状況

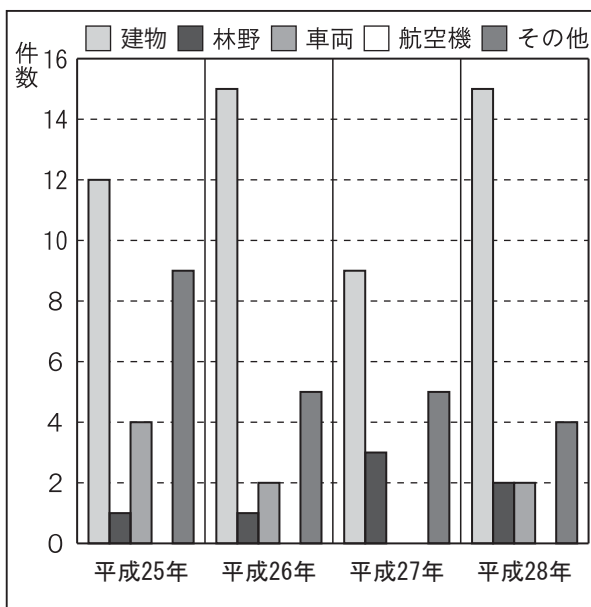

二. 年別火災損害額及び火災による死者・負傷者数

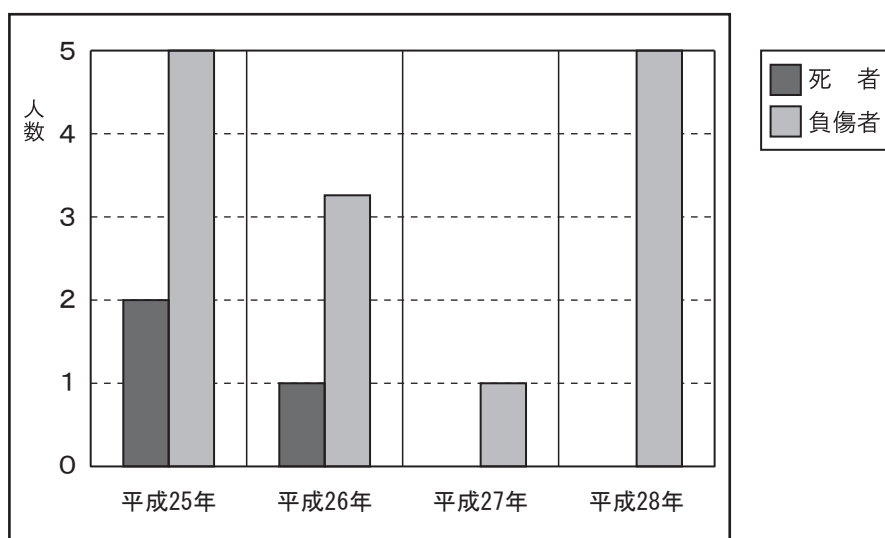
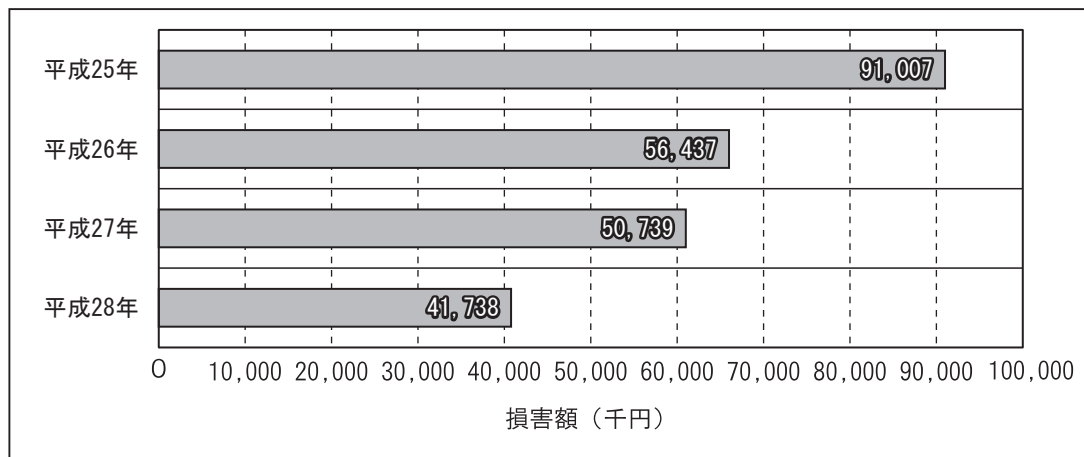

ホ. 原因別出火件数状況

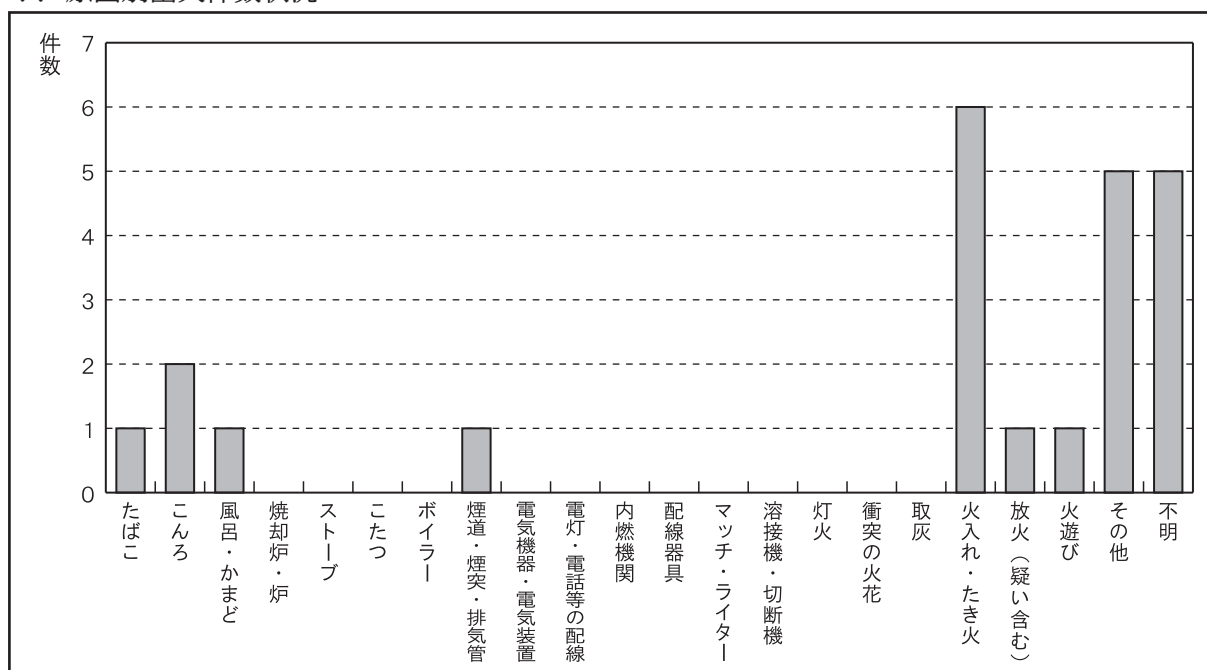

(3) 救助活動状況

平成28年1月1日～12月31日

イ. 救助出動活動調

※ 火災の場合の出動件数は救助隊が出動した件数

| 事故種別            |         | 件数区分 | 出動件数 | 活動件数 |
|-----------------|---------|------|------|------|
|                 |         |      |      |      |
| 火 災             | 建 物     |      | 9    | 9    |
|                 | 建 物 以 外 |      |      |      |
| 交 通 事 故         |         |      | 17   | 10   |
| 水 難 事 故         |         |      |      |      |
| 風 水 害 自 然 災 害   |         |      |      |      |
| 機 械 に よ る 事 故   |         |      | 1    | 1    |
| 建 物 等 に よ る 事 故 |         |      |      |      |
| ガ ス 及 び 酸 欠 事 故 |         |      |      |      |
| 爆 発 事 故         |         |      |      |      |
| そ の 他 の 事 故     |         |      | 1    | 1    |
| 計               |         |      | 28   | 21   |

ロ. 町村別救助出動件数調

( ) 内は救助人員

| 事故種別      | 火 災   | 交通事故    | 水 難 | そ の 他 | 計       |
|-----------|-------|---------|-----|-------|---------|
| 多 良 木 町   | 4 (1) | 4 (3)   |     |       | 8 (4)   |
| 湯 前 町     |       | 3 (2)   |     |       | 3 (2)   |
| 水 上 村     |       |         |     | 1 (1) | 1 (1)   |
| あ さ ぎ り 町 | 5     | 10 (7)  |     | 1 (1) | 16 (8)  |
| 管 外       |       |         |     |       | 0       |
| 計         | 9 (1) | 17 (12) | 0   | 2 (2) | 28 (15) |

#### (4) 緊急車両出動状況

平成28年1月1日～12月31日

| 車両名    | 1月  | 2月  | 3月  | 4月  | 5月  | 6月  | 7月  | 8月  | 9月  | 10月 | 11月 | 12月 | 合計    |
|--------|-----|-----|-----|-----|-----|-----|-----|-----|-----|-----|-----|-----|-------|
| 指揮車    | 25  | 17  | 16  | 27  | 16  | 22  | 27  | 11  | 9   | 8   | 9   | 16  | 203   |
| ポンプ1号車 | 6   | 4   | 8   | 4   | 6   | 4   | 9   | 6   | 4   | 9   | 6   | 7   | 73    |
| ポンプ2号車 | 3   |     | 4   | 6   | 4   | 2   | 6   | 3   | 1   | 3   | 2   | 2   | 36    |
| 救助工作車  | 3   |     | 4   | 5   | 3   | 1   | 5   | 5   | 1   | 4   | 2   | 2   | 35    |
| 資機材搬送車 |     |     |     | 1   |     |     |     |     |     |     |     |     | 1     |
| 救急1号車  | 106 | 86  | 99  | 94  | 76  | 87  | 106 | 113 | 74  | 92  | 75  | 94  | 1,102 |
| 救急2号車  | 21  | 19  | 7   | 23  | 15  | 12  | 20  | 17  | 9   |     |     | 12  | 155   |
| 救急3号車  | 3   | 2   | 3   |     | 2   |     | 3   | 1   | 2   | 2   | 7   | 3   | 28    |
| 東ポンプ   |     |     |     |     |     |     |     |     |     | 1   |     |     | 1     |
| 東救急車   | 34  | 27  | 16  | 24  | 27  | 27  | 39  | 29  | 17  | 28  | 24  | 29  | 321   |
| 計      | 201 | 155 | 157 | 184 | 149 | 155 | 215 | 185 | 117 | 147 | 125 | 165 | 1,955 |

#### (5) 東分署火災状況

イ. 火災種別発生状況

平成28年1月1日～12月31日

| 種別       |      | 月別 |    |    |    |    |    |    |    |    |     |     |     | 計 |
|----------|------|----|----|----|----|----|----|----|----|----|-----|-----|-----|---|
|          |      | 1月 | 2月 | 3月 | 4月 | 5月 | 6月 | 7月 | 8月 | 9月 | 10月 | 11月 | 12月 |   |
| 火災<br>件数 | 建物火災 |    |    |    |    | 2  |    |    |    |    | 1   |     |     | 3 |
|          | 林野火災 |    |    |    |    |    |    |    |    |    |     |     |     | 0 |
|          | 車両火災 |    |    |    |    |    |    |    |    |    |     |     |     | 0 |
|          | その他  |    |    | 1  |    |    |    |    | 1  |    |     |     |     | 2 |
|          | 合計   | 0  | 0  | 1  | 0  | 2  | 0  | 0  | 1  | 0  | 1   | 0   | 0   | 5 |

ロ. 町村別火災状況

| 町村別  | 種別 | 建物火災 | 林野火災 | 車両火災 | その他 | 合計 |
|------|----|------|------|------|-----|----|
| 多良木町 |    |      |      |      |     | 0  |
| 湯前町  |    | 1    |      |      | 1   | 2  |
| 水上村  |    | 2    |      |      | 1   | 3  |
| 合計   |    | 3    | 0    | 0    | 2   | 5  |

## 5. 救 急 業 務

- (1) 救急出動件数の概要
- (2) 事故種別と月別救急出動件数
- (3) 事故種別と傷病程度
- (4) 事故種別と町村別搬送人員
- (5) 年齢別搬送人員
- (6) 搬送人員別傷病程度
- (7) 医療機関別搬送人員
- (8) 応急手当普及啓発
- (9) 救急隊員が行った特定行為
- (10) 東分署救急出動状況



<平成28年度 運用開始した高規格救急車>

## (1) 救急出動件数の概要

平成28年中の救急出動件数は、1,613件。平成27年と比較すると23件の増加、1日平均4.4件の出場となる。

救急搬送人員は1,518人、1日平均搬送人員4.2人となり、管内人口比からみると約21人に1人が救急車で搬送されたことになる。

|      | 平成28年 | 平成27年 | 平成26年 | 平成25年 |
|------|-------|-------|-------|-------|
| 出動件数 | 1,613 | 1,590 | 1,532 | 1,558 |
| 搬送人員 | 1,518 | 1,498 | 1,428 | 1,464 |

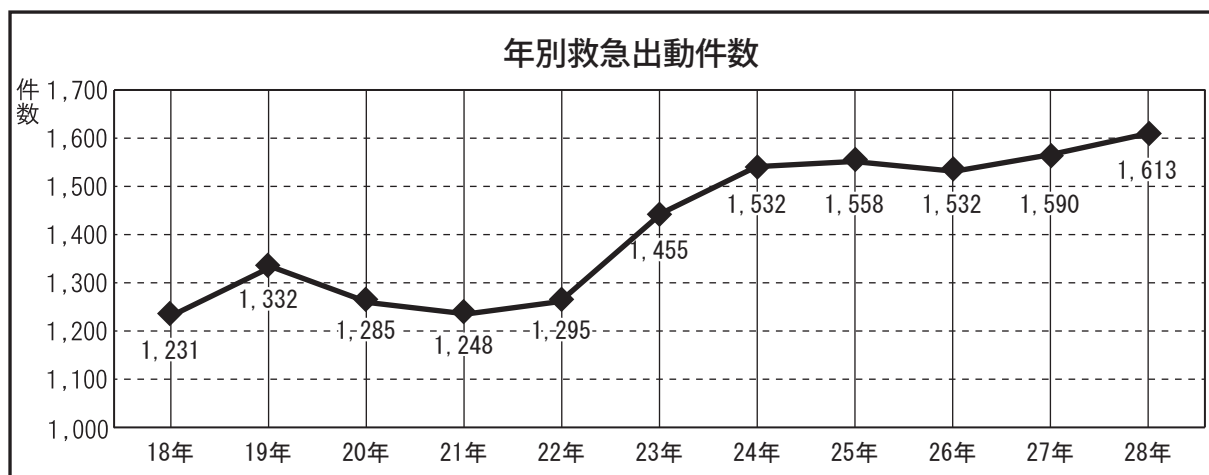

## (2) 事故種別と月別救急出動件数

平成28年1月1日～12月31日

| 区分<br>月別 | 事故種別 |     |    |      |      |      |      |    |      |       |      |     | 計     |
|----------|------|-----|----|------|------|------|------|----|------|-------|------|-----|-------|
|          | 火災   | 風水害 | 水難 | 交通事故 | 労働災害 | 運動競技 | 一般負傷 | 加害 | 自損行為 | 急病    | 転院搬送 | その他 |       |
| 1月       | 2    |     |    | 6    | 2    | 3    | 34   |    | 2    | 106   | 10   | 2   | 166   |
| 2月       |      |     |    | 5    | 3    |      | 17   | 1  | 2    | 91    | 9    | 6   | 135   |
| 3月       | 3    |     |    | 8    |      | 1    | 21   | 1  | 2    | 83    | 4    |     | 123   |
| 4月       | 3    |     |    | 8    | 1    | 1    | 31   | 1  |      | 84    | 8    | 2   | 139   |
| 5月       | 2    |     |    | 11   | 1    | 1    | 27   |    | 1    | 74    | 2    |     | 119   |
| 6月       |      |     |    | 8    |      | 3    | 14   |    |      | 91    | 7    | 1   | 124   |
| 7月       | 1    |     |    | 15   | 4    | 1    | 33   | 2  | 1    | 91    | 10   | 4   | 162   |
| 8月       | 1    |     | 1  | 12   | 3    | 4    | 34   |    | 3    | 94    | 5    | 1   | 158   |
| 9月       |      |     |    | 5    |      | 2    | 27   |    | 1    | 63    | 4    | 1   | 103   |
| 10月      | 2    |     |    | 13   | 1    | 2    | 19   |    | 1    | 93    | 7    | 1   | 139   |
| 11月      |      |     |    | 16   | 1    | 3    | 20   |    | 1    | 60    | 5    |     | 106   |
| 12月      | 2    |     |    | 9    | 1    | 1    | 23   | 1  | 4    | 91    | 5    | 2   | 139   |
| 計        | 16   |     | 1  | 116  | 17   | 22   | 300  | 6  | 18   | 1,021 | 76   | 20  | 1,613 |



### (3) 事故種別と傷病程度

| 区分  | 事故種別 |     |    |      |      |      |      |    |      |     |      | 計     |
|-----|------|-----|----|------|------|------|------|----|------|-----|------|-------|
|     | 火災   | 風水害 | 水難 | 交通事故 | 労働災害 | 運動競技 | 一般負傷 | 加害 | 自損行為 | 急病  | 転院搬送 |       |
| 重症  | 1    |     | 1  | 9    | 1    |      | 38   |    | 2    | 90  | 18   | 160   |
| 中等症 | 2    |     |    | 10   | 3    | 1    | 89   |    | 3    | 396 | 43   | 547   |
| 軽症  |      |     |    | 81   | 13   | 20   | 163  | 4  | 2    | 491 | 14   | 788   |
| その他 |      |     |    | 1    |      | 1    | 5    |    |      | 15  | 1    | 23    |
| 計   | 3    | 0   | 1  | 101  | 17   | 22   | 295  | 4  | 7    | 992 | 76   | 1,518 |

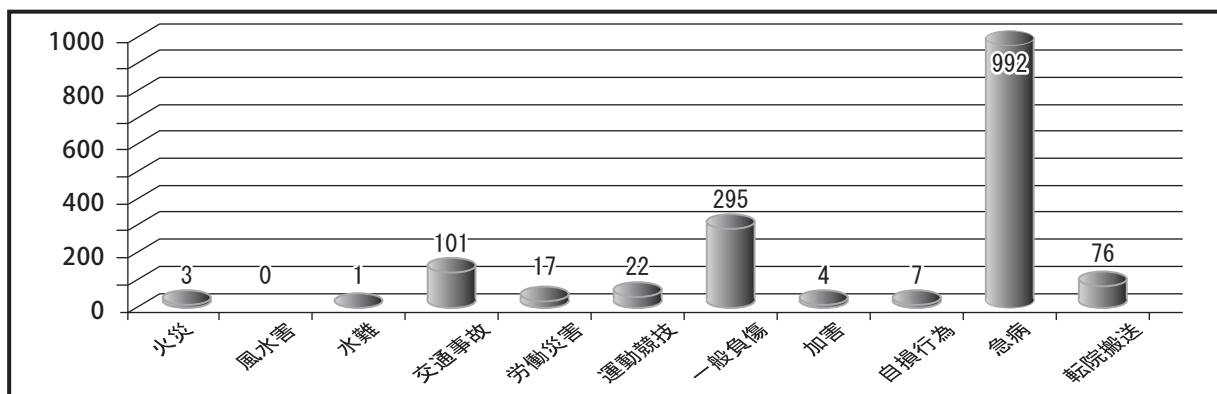

### (4) 事故種別と町村別搬送人員

| 区分    | 事故種別 |     |    |      |      |      |      |    |      |     |      | 計     |
|-------|------|-----|----|------|------|------|------|----|------|-----|------|-------|
|       | 火災   | 風水害 | 水難 | 交通事故 | 労働災害 | 運動競技 | 一般負傷 | 加害 | 自損行為 | 急病  | 転院搬送 |       |
| 多良木町  | 1    |     |    | 20   | 6    | 8    | 93   | 1  | 3    | 294 | 63   | 489   |
| 湯前町   |      |     |    | 11   | 4    | 1    | 37   | 2  |      | 150 |      | 205   |
| 水上村   | 1    |     | 1  | 2    |      | 6    | 30   |    | 1    | 81  | 3    | 125   |
| あさぎり町 | 1    |     |    | 68   | 7    | 7    | 134  | 1  | 3    | 465 | 10   | 696   |
| 西米良村  |      |     |    |      |      |      |      |    |      |     |      | 0     |
| 椎葉村   |      |     |    |      |      |      | 1    |    |      | 2   |      | 3     |
| その他   |      |     |    |      |      |      |      |    |      |     |      | 0     |
| 計     | 3    | 0   | 1  | 101  | 17   | 22   | 295  | 4  | 7    | 992 | 76   | 1,518 |

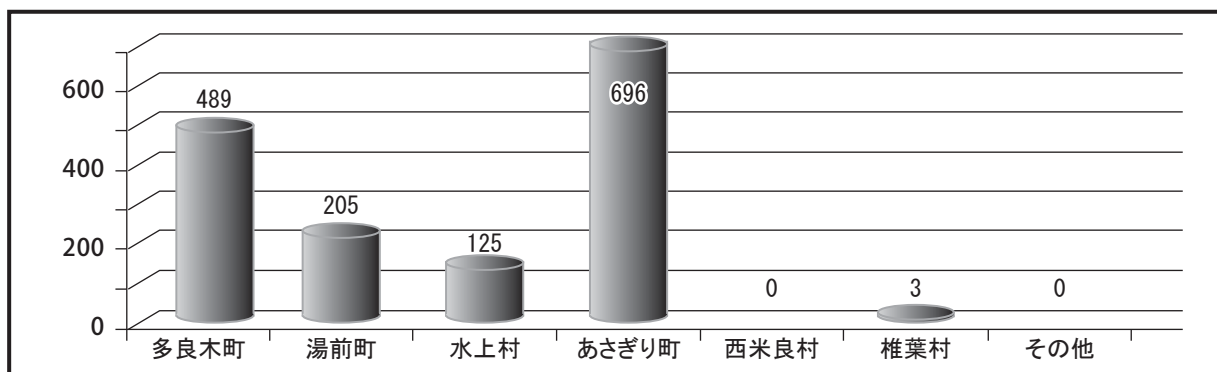

(5) 年齢別搬送人員

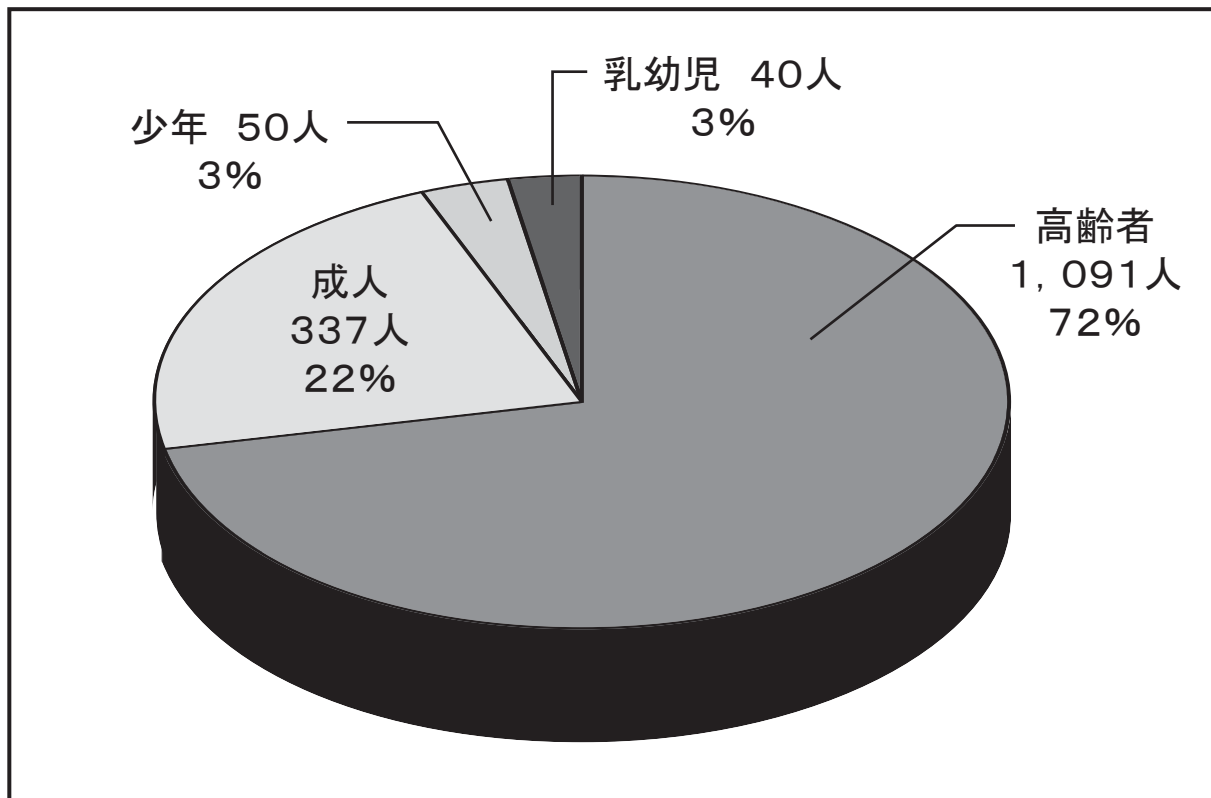

(6) 搬送人員別傷病程度

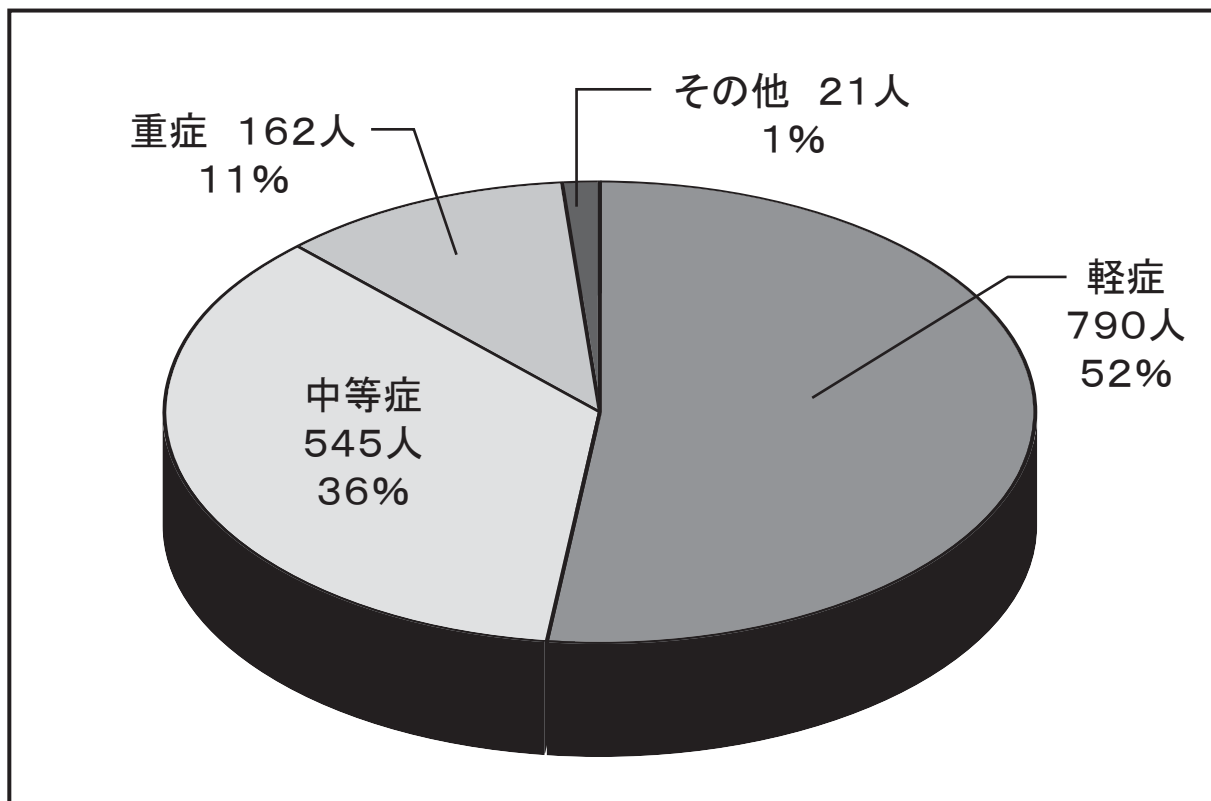

### (7) 医療機関別搬送人員

|    |          |       |
|----|----------|-------|
| 管内 | 公立多良木病院  | 1,277 |
|    | その他      | 4     |
| 管外 | 人吉医療センター | 208   |
|    | 熊本赤十字病院  | 15    |
|    | その他      | 14    |

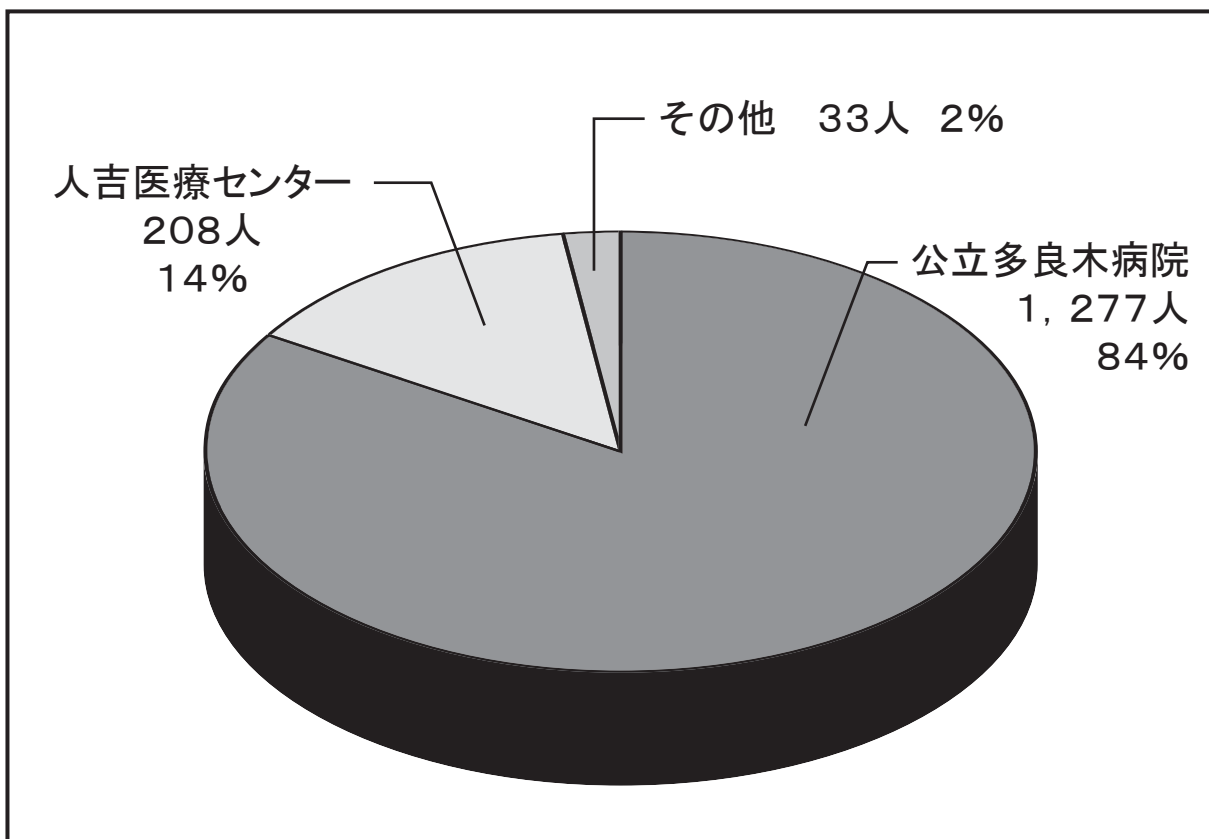

### (8) 応急手当普及啓発

|      | 普通救命講習 | 救急講習   | 子ども救命士 |
|------|--------|--------|--------|
| 開催回数 | 13回    | 49回    | 2回     |
| 受講者数 | 168名   | 1,945名 | 46名    |

### (9) 救急隊員が行った特定行為

|       | 除細動 | CPA静脈路 | 薬剤投与 | 気管挿管 | 気道デバイス | ブドウ糖投与 | ショック輸液 | 合計 |
|-------|-----|--------|------|------|--------|--------|--------|----|
| 平成27年 | 4   | 23     | 23   | 24   | 0      | 0      | 0      | 74 |
| 平成28年 | 5   | 23     | 17   | 12   | 0      | 6      | 7      | 70 |

※平成27年から、ブドウ糖投与・ショック前輸液の運用開始

## (10) 東分署救急出動状況

事故種別と月別救急出動状況

平成28年1月1日～12月31日

| 区分<br>月別 | 事故種別 |     |    |      |      |      |      |    |      |     |      |     | 計   |
|----------|------|-----|----|------|------|------|------|----|------|-----|------|-----|-----|
|          | 火災   | 風水害 | 水難 | 交通事故 | 労働災害 | 運動競技 | 一般負傷 | 加害 | 自損行為 | 急病  | 転院搬送 | その他 |     |
| 1月       | 2    |     |    | 1    |      | 1    | 7    |    |      | 22  | 1    | 2   | 36  |
| 2月       |      |     |    | 1    |      |      | 3    |    |      | 21  |      | 3   | 28  |
| 3月       | 3    |     |    | 2    |      |      | 3    |    | 1    | 9   |      |     | 18  |
| 4月       | 3    |     |    | 2    |      |      | 6    |    |      | 20  |      |     | 31  |
| 5月       | 2    |     |    | 2    |      |      | 7    |    | 1    | 20  |      |     | 32  |
| 6月       |      |     |    | 1    |      | 1    | 2    |    |      | 19  |      |     | 23  |
| 7月       | 1    |     |    | 6    | 1    |      | 6    | 1  |      | 23  |      | 1   | 39  |
| 8月       | 1    |     | 1  | 1    | 1    | 1    | 6    |    | 1    | 16  |      | 1   | 29  |
| 9月       |      |     |    |      |      |      | 5    |    |      | 15  | 1    |     | 21  |
| 10月      | 1    |     |    | 4    |      | 1    | 4    |    |      | 20  |      |     | 30  |
| 11月      |      |     |    | 4    |      | 2    | 5    |    |      | 13  |      |     | 24  |
| 12月      | 2    |     |    |      | 1    |      | 4    |    | 2    | 21  | 1    |     | 31  |
| 計        | 15   | 0   | 1  | 24   | 3    | 6    | 58   | 1  | 5    | 219 | 3    | 7   | 342 |

事故種別搬送人員と傷病程度

|     |   |   |   |    |   |   |    |   |   |     |   |   |     |
|-----|---|---|---|----|---|---|----|---|---|-----|---|---|-----|
| 死亡  |   |   |   |    |   |   |    |   |   |     |   |   | 0   |
| 重症  | 1 |   | 1 | 2  |   |   | 9  |   |   | 20  |   |   | 33  |
| 中等症 | 2 |   |   | 3  |   |   | 21 |   |   | 84  | 2 |   | 112 |
| 軽症  |   |   |   | 13 | 3 | 6 | 29 | 1 | 1 | 108 | 1 |   | 162 |
| その他 |   |   |   |    |   |   |    |   |   | 1   |   |   | 1   |
| 計   | 3 | 0 | 1 | 18 | 3 | 6 | 59 | 1 | 1 | 213 | 3 | 0 | 308 |

事故種別町村別出動件数

不搬送

|      |    |   |   |    |   |   |    |   |   |     |   |   |     |    |
|------|----|---|---|----|---|---|----|---|---|-----|---|---|-----|----|
| あざり町 | 9  |   |   | 10 |   |   | 1  |   | 1 | 1   |   | 1 | 23  | 15 |
| 多良木町 | 5  |   |   | 4  |   |   | 3  |   | 1 | 15  |   |   | 28  | 6  |
| 湯前町  |    |   |   | 8  | 3 | 1 | 25 | 1 |   | 122 |   | 3 | 163 | 9  |
| 水上村  | 1  |   | 1 | 2  |   | 5 | 28 |   | 3 | 79  | 3 | 3 | 125 | 6  |
| 椎葉村  |    |   |   |    |   |   | 1  |   |   | 2   |   |   | 3   |    |
| 西米良村 |    |   |   |    |   |   |    |   |   |     |   |   | 0   |    |
| 不明   |    |   |   |    |   |   |    |   |   |     |   |   | 0   |    |
| 計    | 15 | 0 | 1 | 24 | 3 | 6 | 58 | 1 | 5 | 219 | 3 | 7 | 342 | 36 |

## 6. 予 防 業 務

- (1) 予防関係諸届出受理状況
- (2) 危 険 物
  - イ. 危険物施設数
  - ロ. 危険物関係諸届出受理状況
  - ハ. 危険物製造所等の許可状況
- (3) 建築物申請処理状況
  - イ. 建築物申請処理状況
  - ロ. 町村別建築申請処理状況
- (4) 防火対象物の現況



<立ち入り検査の様子>

## (1) 予防関係諸届出受理状況

(平成28年4月1日～平成29年3月31日)

| 区 分                 | 件 数 |
|---------------------|-----|
| 防火管理者選(解)任届出        | 58  |
| 消防計画届出              | 84  |
| 消防設備等着工届出           | 26  |
| 消防設備等設置届出           | 40  |
| 防火対象物使用開始届出         | 19  |
| 少量危険物貯蔵取扱い届出(指定可燃物) | 9   |
| 炉、かまど、ボイラー等設置届出     | 4   |
| 煙火打上げ仕掛け届出          | 43  |
| LPG、圧縮アセチレン         | 3   |
| 変電設備、発電設備届出、蓄電池設備届  | 11  |
| 露店等の開設届             | 21  |
| 催物届                 | 2   |
| 乾燥設備届               | 0   |
| 計                   | 320 |

## (2) 危険物

イ. 危険物施設数(完成検査済証交付施設)

(平成29年3月31日現在)

| 種 別  | 製 造 所 | 貯 蔵 所     |                 |                 |                 |                 |                 |           | 給 油 所     |           |           | 総 計 |
|------|-------|-----------|-----------------|-----------------|-----------------|-----------------|-----------------|-----------|-----------|-----------|-----------|-----|
|      |       | 屋 内 貯 蔵 所 | 屋 内 タ ン ク 貯 蔵 所 | 屋 外 タ ン ク 貯 蔵 所 | 地 下 タ ン ク 貯 蔵 所 | 簡 易 タ ン ク 貯 蔵 所 | 移 動 タ ン ク 貯 蔵 所 | 屋 外 貯 蔵 所 | 給 油 取 扱 所 | 販 売 取 扱 所 | 一 般 取 扱 所 |     |
| 数    | 0     | 3         | 0               | 14              | 7               | 0               | 17              | 0         | 31        | 0         | 8         | 80  |
| 前年度比 | 0     | 0         | 0               | -3              | 0               | 0               | 0               | 0         | 0         | 0         | 0         | -3  |

ロ. 危険物関係諸届出受理状況

(平成28年4月1日～平成29年3月31日)

| 区 分                    | 件 数 |
|------------------------|-----|
| 危険物保安監督選解任届出           | 4   |
| 危険物種類、数量変更届出           | 2   |
| 危険物施設譲渡引渡届出            | 0   |
| 危険物仮貯蔵・仮取扱届出           | 0   |
| 危険物施設設備変更届出            | 0   |
| 地下タンク・地下埋設配管点検結果報告書    | 12  |
| 危険物施設管理者又は場所等変更届出書     | 4   |
| 予防規程制定変更認可申請書          | 1   |
| 危険物施設廃止届出書             | 3   |
| 危険物軽微な変更届出書            | 10  |
| 改善計画書                  | 31  |
| 休止中の地下タンク等の漏れ点検延長申請書   | 0   |
| 休止中の埋設配管の漏れ点検延長申請書     | 0   |
| 23条特例申請書               | 0   |
| 休止届出書                  | 0   |
| 完成検査前検査申請書             | 0   |
| 地下タンク構造及び設置年月日照合願い     | 0   |
| 地下タンク構造及び設置年月日照合願い     | 0   |
| 地下タンク等の在庫管理及び措置に関する計画書 | 0   |

ハ. 危険物製造所等の許可状況

(平成28年4月1日～平成29年3月31日)

| 製造所等別       |           | 許 可 |     | 完 成 |     | 仮使用 | タンク<br>水圧水<br>張検査 | 廃 止 |
|-------------|-----------|-----|-----|-----|-----|-----|-------------------|-----|
|             |           | 設 置 | 変 更 | 設 置 | 変 更 |     |                   |     |
| 貯<br>蔵<br>所 | 製 造 所     |     |     |     |     |     |                   |     |
|             | 屋 内 貯 蔵 所 |     |     |     |     |     |                   |     |
|             | 屋内タンク貯蔵所  |     |     |     |     |     |                   |     |
|             | 屋外タンク貯蔵所  |     | 1   |     | 1   | 1   |                   | 3   |
|             | 地下タンク貯蔵所  |     |     |     |     |     |                   |     |
|             | 簡易タンク貯蔵所  |     |     |     |     |     |                   |     |
|             | 移動タンク貯蔵所  |     |     |     |     |     |                   |     |
| 取<br>扱<br>所 | 屋 外 貯 蔵 所 |     |     |     |     |     |                   |     |
|             | 給 油 取 扱 所 |     | 2   |     | 2   | 2   |                   | 1   |
|             | 販 売 取 扱 所 |     |     |     |     |     |                   |     |
|             | 一 般 取 扱 所 |     |     |     |     |     |                   |     |
| 計           |           | 0   | 3   | 0   | 3   | 3   | 0                 | 4   |

### (3) 建築物申請処理状況

#### イ. 建築物申請処理状況

(平成28年4月1日～平成29年3月31日)

| 種別<br>月別 | 申請受<br>理件数 | 延べ面積<br>㎡ | 同 意 | 不 同 意 | 種 別 |     |     |
|----------|------------|-----------|-----|-------|-----|-----|-----|
|          |            |           |     |       | 新 築 | 増 築 | その他 |
| 4        | 1          | 199.53    | 1   |       | 1   |     |     |
| 5        | 2          | 216.30    | 2   |       | 1   | 1   |     |
| 6        |            |           |     |       |     |     |     |
| 7        | 1          | 353.86    | 1   |       |     | 1   |     |
| 8        |            |           |     |       |     |     |     |
| 9        | 5          | 1,650.96  | 5   |       | 4   | 1   |     |
| 10       | 2          | 316.45    | 2   |       | 1   | 1   |     |
| 11       | 3          | 1,297.26  | 3   |       | 2   | 1   |     |
| 12       | 2          | 3,462.72  | 2   |       | 1   | 1   |     |
| 1        | 2          | 574.34    | 2   |       |     | 2   |     |
| 2        | 2          | 677.69    | 2   |       |     | 1   | 1   |
| 3        | 1          | 273.00    | 1   |       |     | 1   |     |
| 計        | 21         | 9,022.11  | 21  |       | 10  | 10  | 1   |

#### ロ. 町村別建築申請処理状況

(平成28年4月1日～平成29年3月31日)

| 月別<br>町村別 | 4 | 5 | 6 | 7 | 8 | 9 | 10 | 11 | 12 | 1 | 2 | 3 | 計  |
|-----------|---|---|---|---|---|---|----|----|----|---|---|---|----|
| 多良木町      |   |   |   |   |   | 1 |    |    | 1  |   | 1 |   | 3  |
| 湯前町       |   | 2 |   | 1 |   |   | 1  |    |    |   | 1 |   | 5  |
| 水上村       |   |   |   |   |   |   | 1  |    |    |   |   |   | 1  |
| あさぎり町     | 1 |   |   |   |   | 4 |    | 3  | 1  | 2 |   | 1 | 12 |
| 計         | 1 | 2 | 0 | 1 | 0 | 5 | 2  | 3  | 2  | 2 | 2 | 1 | 21 |



#### (4) 防火対象物の現況

(平成28年4月1日～平成29年3月31日)

| 項       |   | 防火対象物総数        |     |     |       |     | 防火管理者を必要とする防火対象物 |     |     |       |     |     |
|---------|---|----------------|-----|-----|-------|-----|------------------|-----|-----|-------|-----|-----|
|         |   | 多良木町           | 湯前町 | 水上村 | あさぎり町 | 計   | 多良木町             | 湯前町 | 水上村 | あさぎり町 | 計   |     |
| 1       | イ | 劇場・映画館         |     |     |       | 0   |                  |     |     |       | 0   |     |
|         | ロ | 公会堂・集会所        | 4   | 2   | 3     | 8   | 17               | 3   | 2   | 3     | 8   | 16  |
| 2       | イ | キャバレー・カフェー     |     |     |       | 0   |                  |     |     |       | 0   |     |
|         | ロ | 遊技場            | 2   | 1   |       | 1   | 4                | 2   | 1   |       | 1   | 4   |
|         | ハ | 風俗営業等          |     |     |       | 0   |                  |     |     |       | 0   |     |
|         | ニ | カラオケボックス等      |     |     |       | 1   | 1                |     |     |       |     | 0   |
| 3       | イ | 料理店            |     |     |       | 0   |                  |     |     |       | 0   |     |
|         | ロ | 飲食店            | 11  | 6   | 3     | 15  | 35               | 4   | 5   | 2     | 13  | 24  |
| 4       |   | マーケット・店舗       | 26  | 6   |       | 26  | 58               | 12  | 4   |       | 16  | 32  |
| 5       | イ | 旅館・ホテル・宿泊所     | 3   | 2   | 6     | 4   | 15               | 2   | 1   | 2     | 1   | 6   |
|         | ロ | 寄宿舎・下宿・共同住宅    | 26  | 1   |       | 25  | 52               | 2   |     |       | 1   | 3   |
| 6       | イ | 病院・診療所・助産所     | 9   | 4   | 3     | 11  | 27               | 3   | 3   | 1     | 5   | 12  |
|         | ロ | 特老障害・重         | 7   | 2   | 4     | 15  | 28               | 6   | 2   | 1     | 12  | 21  |
|         | ハ | 養老施設・児童施設      | 11  | 5   | 3     | 22  | 41               | 8   | 4   | 3     | 12  | 27  |
|         | ニ | 幼稚園・養護学校       | 3   |     |       | 2   | 5                | 1   |     |       |     | 1   |
| 7       |   | 学 校            | 17  | 5   | 4     | 35  | 61               | 5   | 1   | 2     | 7   | 15  |
| 8       |   | 図書館・博物館        | 1   | 2   |       |     | 3                | 1   | 2   |       |     | 3   |
| 9       | イ | 公衆浴場           |     |     |       | 0   |                  |     |     |       |     | 0   |
|         | ロ | 公衆浴場以外の公衆浴場    |     |     | 1     |     | 1                |     |     | 1     |     | 1   |
| 10      |   | 車両の停車場         |     |     |       | 0   |                  |     |     |       |     | 0   |
| 11      |   | 神社・寺院・教会       | 3   | 2   |       | 3   | 8                | 1   |     |       | 1   | 2   |
| 12      | イ | 工場・作業場         | 82  | 19  | 11    | 89  | 201              | 4   |     |       | 7   | 11  |
|         | ロ | 映画スタジオ・テレビスタジオ |     |     |       |     | 0                |     |     |       |     | 0   |
| 13      | イ | 自動車車庫・駐車場      | 11  |     |       |     | 11               |     |     |       |     | 0   |
|         | ロ | 飛行機の格納庫        |     |     |       |     | 0                |     |     |       |     | 0   |
| 14      |   | 倉 庫            | 23  | 6   | 3     | 35  | 67               |     |     |       |     | 0   |
| 15      |   | 前各項以外の事業所      | 41  | 14  | 9     | 52  | 116              | 13  | 6   | 2     | 14  | 35  |
| 16      | イ | 特定対象物が存するもの    | 19  | 4   | 2     | 27  | 52               | 7   | 2   | 2     | 16  | 27  |
|         | ロ | 上記以外のもの        | 6   | 2   | 1     | 7   | 16               |     | 1   |       | 1   | 2   |
| (16の2)項 |   | 地 下 街          |     |     |       | 0   |                  |     |     |       |     | 0   |
| (16の3)項 |   | 準地下街           |     |     |       | 0   |                  |     |     |       |     | 0   |
| 17      |   | 重要文化財・史跡       | 2   | 2   | 1     | 1   | 6                |     |     |       |     | 0   |
| 18      |   | 延長50m以上のアーケード  |     |     |       |     | 0                |     |     |       |     | 0   |
| 19      |   | 市町村長の指定する山林    |     |     |       |     | 0                |     |     |       |     | 0   |
| 20      |   | 総務省令で定める舟車     |     |     |       |     | 0                |     |     |       |     | 0   |
| 合 計     |   |                | 307 | 85  | 54    | 379 | 825              | 74  | 34  | 19    | 115 | 242 |

# 7. 消 防 団

(1) 上球磨消防団連合会事業経過

(2) 消防団の概況

イ. 多良木町消防団

ロ. 湯前町消防団

ハ. 水上村消防団

ニ. あさぎり町消防団

(3) 歴代消防団長



<水上村消防団第一分団研修>

(1) 上球磨消防団連合会事業経過(平成28年度)

| 主 催 事 業 |          |   | 関 連 事 業  |                                   |  |
|---------|----------|---|----------|-----------------------------------|--|
| 月       | 日        | 内 容   | 日        | 内 容                               |  |
| 4       |          |   |          | 各町村入退団式及び辞令交付式                    |  |
| 5       | 17<br>18 | 平成27年度分監査及び団長・主任会議【多良木町】<br>総 会【湯前町】  | 24<br>30 | 消防協会球磨支部総会<br>球磨地方防災会議<br>各町村防災会議 |  |
| 6       | 5        | 新入団員教育訓練【上球磨消防署】  |          | 各町村防災会議                           |  |
| 7       | 6<br>8   | 主任会議【あさぎり町】<br>※操法大会・幹部研修・歴代幹部交流会について<br>幹部会【あさぎり町】<br>※操法大会・幹部研修・歴代幹部交流会について |          |                                   |  |
| 8       |          |   |          | 防災週間(30日～9月5日)                    |  |
| 9       | 30       | 歴代幹部交流会【あさぎり町：40名】  | 1        | 防災の日                              |  |
| 10      | 27       | 団長・主任会議【水上村】<br>※幹部研修日程・消防団消防相互応援協定等について                                      |          |                                   |  |
| 11      |          |   |          | 秋の全国火災予防運動(9日～15日)                |  |
| 12      | 2～3<br>5 | 幹部研修【熊本市】<br>幹部会【多良木町】<br>※年末年始行事・放水競技大会について                                  | 28～30    | 各町村年末特別警戒                         |  |
| 1       | 11       | 放水競技大会【多良木町総合グラウンド】<br>小型ポンプの部<br>1位 水上村 2位 湯前町 3位 水上村<br>ポンプ車の部<br>1位 水上村    |          | 各町村出初式                            |  |
| 2       |          |   |          |                                   |  |
| 3       | 3        | 幹部会【水上村】<br>※放水競技大会の反省について<br>※各町村入退団式について<br>※処遇状況について<br>※新入団員教育訓練について      |          | 春の全国火災予防運動(1日～7日)                 |  |

## (2) 消防団の概況

### イ. 多良木町消防団

消防自動車等の台数及び団員数

平成29年4月1日現在

| 区分<br>分団別 | ポンプ<br>自動車 | 小型ポンプ<br>付積載車 | 小<br>型<br>ポ<br>ン<br>プ | 消防団員数 |
|-----------|------------|---------------|-----------------------|-------|
| 本 部       |            | 1             |                       | 25    |
| 第 1 分 団   | 2          | 2             |                       | 65    |
| 第 2 分 団   |            | 3             |                       | 45    |
| 第 3 分 団   |            | 2             |                       | 28    |
| 第 4 分 団   |            | 2             |                       | 26    |
| 第 5 分 団   |            | 2             |                       | 21    |
| 第 6 分 団   |            | 2             | 1                     | 28    |
| 第 7 分 団   |            | 2             |                       | 18    |
| 第 8 分 団   |            | 2             | 1                     | 11    |
| 第 9 分 団   |            | 4             |                       | 66    |
| 第 10 分 団  |            | 3             |                       | 38    |
| 第 11 分 団  |            | 3             | 1                     | 44    |
| 第 12 分 団  |            | 3             |                       | 20    |
| 女性消防隊     |            | 1             |                       | 13    |
| 計         | 2          | 32            | 3                     | 448   |

### 消防団幹部名

| 役 職 名     | 氏 名     | 役 職 名      | 氏 名     |
|-----------|---------|------------|---------|
| 団 長       | 森 下 孝 幸 | 第8分団槻木方面隊長 | 黒 木 峰 幸 |
| 副 団 長     | 杉 野 博 昭 | 第 9 分 団 長  | 山 口 純 司 |
| 第 1 分 団 長 | 愛 瀬 仁   | 第 10 分 団 長 | 吉 村 敏 征 |
| 第 2 分 団 長 | 愛 甲 真 慈 | 第 11 分 団 長 | 嶋 田 尚   |
| 第 3 分 団 長 | 富 田 清 文 | 第 12 分 団 長 | 平 野 祐 二 |
| 第 4 分 団 長 | 吉 村 訓 彦 | 女性消防隊長     | 前 田 博 美 |
| 第 5 分 団 長 | 高 椋 健 治 | 消 防 主 任    | 椎 葉 純   |
| 第 6 分 団 長 | 蓑 毛 達 也 | 副 主 任      | 安 藤 弘 樹 |
| 第 7 分 団 長 | 三 浦 敬 弘 |            |         |

管轄区分

| 分 団      | 区 域                             |
|----------|---------------------------------|
| 第 1 分 団  | 多良木中心地、上の原、口の坪、商店街、新村、迫田、馬場田、寺村 |
| 第 2 分 団  | 中原、鶴羽、百太郎、赤坂、嶋、葛沢               |
| 第 3 分 団  | 古多良木、東、横馬場、地藏堂、向原、青井手           |
| 第 4 分 団  | 牛島、馬門、里の城、新山、岩川内、下鶴、八日          |
| 第 5 分 団  | 思川、前原、小田原、葛沢、山渋、古城、小田、覚井        |
| 第 6 分 団  | 堂山、平松、田畑、中山、六反田、奥野              |
| 第 7 分 団  | 堀川、今村、野添、青木、園田、円八重              |
| 第 8 分 団  | 槻木全域                            |
| 第 9 分 団  | 小林、脇、茂原、蓑田、蓮花寺、溝の口、茗の木、土屋、大園下   |
| 第 10 分 団 | 大久保、赤木、柿川、東光寺、赤松                |
| 第 11 分 団 | 柳野、千里内、小川、丸山、永谷、増谷              |
| 第 12 分 団 | 宮ヶ野、松ヶ野、栖山、大野                   |

消防水利

|                 |     |
|-----------------|-----|
| 公 設 消 火 栓       | 168 |
| 公 設 防 火 水 槽     | 166 |
| 指 定 水 利         | 7   |
| そ の 他 の 水 利     | 0   |
| 消 防 水 利 数       | 341 |
| 公 設 耐 震 性 貯 水 槽 | 10  |
| 公設耐震性貯水槽（飲料水兼用） | 0   |

(公設防火水槽のうち)

(公設防火水槽のうち)

ロ. 湯前町消防団

消防自動車等の台数及び団員数

平成29年4月1日現在

| 区分<br>分団別 | ポン<br>プ<br>自<br>動<br>車 | 小型ポン<br>プ<br>付積載車 | 小<br>型<br>ポ<br>ン<br>プ | 消防団員数 |
|-----------|------------------------|-------------------|-----------------------|-------|
| 本 部       |                        |                   |                       | 17    |
| 特 設 分 団   |                        | 1                 |                       | 21    |
| 第 1 分 団   | 1                      | 2                 |                       | 54    |
| 第 2 分 団   | 1                      | 3                 |                       | 47    |
| 第 3 分 団   |                        | 4                 |                       | 64    |
| 第 4 分 団   |                        | 4                 |                       | 73    |
| 計         | 2                      | 14                |                       | 276   |

消防団幹部名

| 役職名   | 氏名     | 役職名   | 氏名     |
|-------|--------|-------|--------|
| 団長    | 土屋 登志久 | 第3分団長 | 落合 智   |
| 副団長   | 篠原 一久  | 第4分団長 | 恒松 勇   |
| 特設分団長 | 稲葉 賢一  | 消防主任  | 荒木 龍二  |
| 第1分団  | 荒川 修一  | 副主任   | 勘米良 康隆 |
| 第2分団  | 林 泰広   |       |        |

管轄区分

| 分団   | 区 域                  |
|------|----------------------|
| 第1分団 | 上里1・2・3、中里1・2、下里、植木  |
| 第2分団 | 上・下染田、古城、浜川、下城       |
| 第3分団 | 浅鹿野、上・中猪、野中田1・2・3、田上 |
| 第4分団 | 上村、下村、馬場、瀬戸口         |

消防水利

|                 |     |
|-----------------|-----|
| 公設消火栓           | 147 |
| 公設防火水槽          | 87  |
| 指定水利            | 4   |
| その他の水利          | 15  |
| 消防水利数           | 253 |
| 公設耐震性貯水槽        | 79  |
| 公設耐震性貯水槽(飲料水兼用) | 0   |

(公設防火水槽のうち)

(公設防火水槽のうち)

ハ. 水上村消防団

消防自動車等の台数及び団員数

平成29年4月1日現在

| 区分<br>分団別 | ポンプ<br>自動車 | 小型ポンプ<br>付積載車 | 小 型<br>ポ ン プ | 消防団員数 |
|-----------|------------|---------------|--------------|-------|
| 本 部       |            | 1             |              | 2     |
| 第1分団      | 1          | 7             |              | 99    |
| 第2分団      |            | 6             |              | 59    |
| 計         | 1          | 14            | 0            | 160   |

消防団幹部名

| 役職名   | 氏名    | 役職名   | 氏名    |
|-------|-------|-------|-------|
| 団長    | 小野 頼年 | 第2分団長 | 尾前 重徳 |
| 副団長   | 椎葉 武年 | 消防主任  | 米来 博也 |
| 第1分団長 | 竹内 誠二 |       |       |

管轄区分

| 分 団     | 区 域           |
|---------|---------------|
| 第 1 分 団 | 岩野地区全域、江代地区全域 |
| 第 2 分 団 | 湯山地区全域        |

消防水利

|                  |     |             |
|------------------|-----|-------------|
| 公 設 消 火 栓        | 91  |             |
| 公 設 防 火 水 槽      | 94  |             |
| 指 定 水 利          | 32  |             |
| そ の 他 の 水 利      | 5   |             |
| 消 防 水 利 数        | 222 |             |
| 公 設 耐 震 性 貯 水 槽  | 54  | (公設防火水槽のうち) |
| 公設耐震性貯水槽 (飲料水兼用) | 0   | (公設防火水槽のうち) |

二. あさぎり町消防団

消防自動車等の台数及び団員数

平成29年4月1日現在

| 区分<br>分団別 | ポンプ<br>自動車 | 小型ポンプ<br>付積載車 | 小 型<br>ポ ン プ | 消防団員数 |
|-----------|------------|---------------|--------------|-------|
| 本 部       |            | 1             |              | 25    |
| 第 1 分 団   |            | 3             | 1            | 46    |
| 第 2 分 団   |            | 4             | 1            | 53    |
| 第 3 分 団   |            | 5             |              | 56    |
| 第 4 分 団   |            | 3             |              | 33    |
| 第 5 分 団   |            | 3             |              | 62    |
| 第 6 分 団   |            | 3             |              | 58    |
| 第 7 分 団   |            | 3             |              | 46    |
| 第 8 分 団   |            | 3             |              | 29    |
| 第 9 分 団   |            | 4             |              | 35    |
| 第 10 分 団  |            | 3             |              | 54    |
| 第 11 分 団  |            | 6             |              | 36    |
| 第 12 分 団  |            | 5             |              | 31    |
| 第 13 分 団  |            | 3             |              | 42    |
| 第 14 分 団  |            | 3             |              | 44    |
| 特 設 分 団   |            | 1             |              |       |
| 計         | 0          | 53            | 2            | 650   |

消防団幹部名

| 役職名   | 氏名    | 役職名    | 氏名    |
|-------|-------|--------|-------|
| 団長    | 溝辺敬志  | 第5分団長  | 橋口和典  |
| 副団長   | 跡部潤一  | 第6分団長  | 池田省吾  |
| 副団長   | 恒松博之  | 第7分団長  | 犬童敦是  |
| 副団長   |       | 第8分団長  | 永石主税  |
| 副団長   |       | 第9分団長  | 鶴本識博  |
| 指揮隊長  | 城本龍一  | 第10分団長 | 小見田裕史 |
| 指揮隊長  | 中村幸二  | 第11分団長 | 仁田原裕輝 |
| 指揮隊長  | 尾方聖剛  | 第12分団長 | 田山勇一  |
| 指揮隊長  | 矢野啓一郎 | 第13分団長 | 白石和博  |
| 指揮隊長  | 愛甲逸人  | 第14分団長 | 高田将一  |
| 第1分団長 | 田浦久嗣  | 消防主任   | 那須照正  |
| 第2分団長 | 中村秀徳  | 副主任    | 荒木修治  |
| 第3分団長 | 中村裕記  | 副主任    | 米谷隆広  |
| 第4分団長 | 田山泰実  |        |       |

管轄区分

| 分団    | 区 域                |
|-------|--------------------|
| 第1分団  | 井上・下永里・永里・上永里・秋時・麓 |
| 第2分団  | 榎田・塚脇・西別府・清水       |
| 第3分団  | 堀角・今井・柳別府・神殿原・平和   |
| 第4分団  | 石坂・永山・狩所・皆越        |
| 第5分団  | 築地・吉井・八幡町          |
| 第6分団  | 大正町・本町・久鹿・二子       |
| 第7分団  | 黒田・永才・下乙           |
| 第8分団  | 岡麓・福留・永岡           |
| 第9分団  | 桧山・齊堂・別府・開墾        |
| 第10分団 | 竹野・熊野・宮麓           |
| 第11分団 | 阿蘇・屯所              |
| 第12分団 | 覚井・寺池              |
| 第13分団 | 古草城・明甘・内山・新        |
| 第14分団 | 下里・植の里・庄屋・仁王       |

消防水利

|                 |      |
|-----------------|------|
| 公設消火栓           | 700  |
| 公設防火水槽          | 452  |
| 指定水利            | 0    |
| その他の水利          | 0    |
| 消防水利数           | 1152 |
| 公設耐震性貯水槽        | 46   |
| 公設耐震性貯水槽(飲料水兼用) | 0    |

(公設防火水槽のうち)

(公設防火水槽のうち)



### (3) 歴代消防団長

あさぎり町

(平成29年4月1日現在)

| 歴代  | 氏名    | 就任年月日     | 退任年月日      |
|-----|-------|-----------|------------|
| 初代  | 鬼塚 孝  | 平成15年4月1日 | 平成19年3月31日 |
| 第2代 | 村山 豪  | 平成19年4月1日 | 平成23年3月31日 |
| 第3代 | 西 昭一  | 平成23年4月1日 | 平成25年3月31日 |
| 第4代 | 深水 久士 | 平成25年4月1日 | 平成29年3月31日 |
| 第5代 | 溝辺 敬志 | 平成29年4月1日 | 現在に至る      |

上地区

| 歴代  | 氏名     | 就任年月日       | 退任年月日      |
|-----|--------|-------------|------------|
| 初代  | 上 淵 禰  | 昭和22年5月1日   | 昭和34年3月31日 |
| 第2代 | 尾方 敏   | 昭和34年4月1日   | 昭和35年10月4日 |
| 第3代 | 笹 淵 弘之 | 昭和35年12月13日 | 昭和50年3月31日 |
| 第4代 | 榎本 七郎  | 昭和50年4月1日   | 昭和62年3月31日 |
| 第5代 | 中村 甚介  | 昭和62年4月1日   | 平成11年3月31日 |
| 第6代 | 村山 豪   | 平成11年4月1日   | 平成15年3月31日 |

岡原地区

| 歴代   | 氏名    | 就任年月日      | 退任年月日      |
|------|-------|------------|------------|
| 初代   | 鏡 道夫  | 昭和22年1月1日  | 昭和25年9月21日 |
| 第2代  | 佐伯 帯刀 | 昭和25年10月1日 | 昭和33年1月31日 |
| 第3代  | 渡辺 正武 | 昭和33年2月1日  | 昭和42年1月31日 |
| 第4代  | 一安 哲郎 | 昭和42年2月1日  | 昭和46年1月31日 |
| 第5代  | 宮原 龍幸 | 昭和46年4月1日  | 昭和49年3月31日 |
| 第6代  | 星原 重郎 | 昭和49年4月1日  | 昭和55年3月31日 |
| 第7代  | 山下 勝徳 | 昭和55年4月1日  | 昭和61年3月31日 |
| 第8代  | 万江 義富 | 昭和61年4月1日  | 平成5年7月5日   |
| 第9代  | 吉武 一穂 | 平成5年7月21日  | 平成9年7月11日  |
| 第10代 | 奥田 公人 | 平成9年7月21日  | 平成15年3月31日 |

深田地区

| 歴代   | 氏名     | 就任年月日      | 退任年月日       |
|------|--------|------------|-------------|
| 初代   | 金子 龍   | 昭和19年1月7日  | 昭和23年1月6日   |
| 第2代  | 高田 章   | 昭和23年1月7日  | 昭和31年1月6日   |
| 第3代  | 多田 巳喜雄 | 昭和31年1月7日  | 昭和36年3月31日  |
| 第4代  | 山本 敏親  | 昭和36年4月1日  | 昭和45年9月30日  |
| 第5代  | 渡辺 正光  | 昭和45年10月1日 | 昭和49年9月30日  |
| 第6代  | 金子 徹   | 昭和49年10月1日 | 昭和57年9月30日  |
| 第7代  | 上村 正泰  | 昭和57年10月1日 | 昭和63年10月31日 |
| 第8代  | 白石 昭人  | 昭和63年11月1日 | 平成4年10月31日  |
| 第9代  | 村崎 和男  | 平成4年11月1日  | 平成8年10月31日  |
| 第10代 | 西 昭一   | 平成8年11月1日  | 平成15年3月31日  |

免田地区

| 歴 代   | 氏 名     | 就 任 年 月 日  | 退 任 年 月 日  |
|-------|---------|------------|------------|
| 初 代   | 山 本 重 幸 |            | 昭和28年5月9日  |
| 第 2 代 | 岩 切 米 市 | 昭和28年5月10日 | 昭和51年3月31日 |
| 第 3 代 | 米 谷 義 徳 | 昭和51年4月1日  | 昭和61年3月31日 |
| 第 4 代 | 田 中 保 雄 | 昭和61年4月1日  | 平成10年3月31日 |
| 第 5 代 | 鬼 塚 孝   | 平成10年4月1日  | 平成15年3月31日 |

須恵地区

| 歴 代    | 氏 名     | 就 任 年 月 日   | 退 任 年 月 日   |
|--------|---------|-------------|-------------|
| 初 代    | 守 永 源 郎 | 昭和26年5月5日   | 昭和34年10月19日 |
| 第 2 代  | 平 田 数 実 | 昭和34年10月20日 | 昭和39年1月6日   |
| 第 3 代  | 愛 甲 数 男 | 昭和39年1月7日   | 昭和42年10月9日  |
| 第 4 代  | 溝 口 保 男 | 昭和42年10月9日  | 昭和50年10月9日  |
| 第 5 代  | 万 江 一 義 | 昭和50年10月10日 | 昭和51年2月16日  |
| 第 6 代  | 恒 松 清 太 | 昭和51年3月1日   | 昭和56年2月28日  |
| 第 7 代  | 愛 甲 貫 志 | 昭和56年3月1日   | 昭和63年3月31日  |
| 第 8 代  | 北 川 嘉 郎 | 昭和63年4月1日   | 平成5年3月31日   |
| 第 9 代  | 仁田原 克 己 | 平成5年4月1日    | 平成9年3月31日   |
| 第 10 代 | 久保田 久 男 | 平成9年4月1日    | 平成15年3月31日  |

多良木町

| 歴 代   | 氏 名     | 就 任 年 月 日  | 退 任 年 月 日  |
|-------|---------|------------|------------|
| 久米地区  | 宮 原 貞   | 昭和21年4月1日  | 昭和32年3月31日 |
| 多良木地区 | 恒 松 良一郎 | 昭和22年4月1日  | 昭和26年3月31日 |
| 黒肥地地区 | 宮 元 玄次郎 | 昭和23年1月15日 | 昭和30年3月31日 |
| 初 代   | 宮 元 尚   | 昭和30年4月1日  | 昭和32年3月31日 |
| 第 2 代 | 北 崎 稔   | 昭和32年4月1日  | 昭和38年3月31日 |
| 第 3 代 | 宮 原 貞   | 昭和38年4月1日  | 昭和44年3月31日 |
| 第 4 代 | 堤 行 信   | 昭和44年4月1日  | 平成5年3月31日  |
| 第 5 代 | 諏 訪 正 弘 | 平成5年4月1日   | 平成13年3月31日 |
| 第 6 代 | 値 賀 和 利 | 平成13年4月1日  | 平成19年3月31日 |
| 第 7 代 | 森 下 孝 幸 | 平成19年4月1日  | 現在に至る      |

湯前町

| 歴 代    | 氏 名     | 就 任 年 月 日  | 退 任 年 月 日  |
|--------|---------|------------|------------|
| 初 代    | 東 田 亦 雄 | 昭和22年9月20日 | 昭和23年1月5日  |
| 第 2 代  | 伊 藤 一 二 | 昭和23年1月6日  | 昭和27年1月5日  |
| 第 3 代  | 米 良 元 一 | 昭和27年1月6日  | 昭和31年1月5日  |
| 第 4 代  | 永 田 止 男 | 昭和31年1月6日  | 昭和34年7月16日 |
| 第 5 代  | 米 良 元 一 | 昭和34年7月17日 | 昭和38年7月31日 |
| 第 6 代  | 深 水 徳三郎 | 昭和38年8月1日  | 昭和46年7月31日 |
| 第 7 代  | 滝 森 平 太 | 昭和46年8月1日  | 昭和47年3月31日 |
| 第 8 代  | 佐 藤 義 信 | 昭和47年4月1日  | 昭和52年7月31日 |
| 第 9 代  | 遠 坂 富 雄 | 昭和52年8月1日  | 平成元年7月31日  |
| 第 10 代 | 岩 野 文 二 | 平成元年8月1日   | 平成7年3月31日  |
| 第 11 代 | 井 上 朋 和 | 平成7年4月1日   | 平成11年3月31日 |
| 第 12 代 | 椎 葉 千 洋 | 平成11年4月1日  | 平成15年3月31日 |
| 第 13 代 | 那 須 武 利 | 平成15年4月1日  | 平成20年3月31日 |
| 第 14 代 | 石 原 亮   | 平成20年4月1日  | 平成27年3月31日 |
| 第 15 代 | 土 屋 登志久 | 平成27年4月1日  | 現 在 に 至 る  |

水上村

| 歴 代    | 氏 名     | 就 任 年 月 日  | 退 任 年 月 日  |
|--------|---------|------------|------------|
| 初 代    | 那 須 勝   | 昭和22年4月1日  | 昭和29年3月31日 |
| 第 2 代  | 杉 本 昇   | 昭和29年4月1日  | 昭和33年3月31日 |
| 第 3 代  | 川 原 辰 男 | 昭和33年4月1日  | 昭和37年3月31日 |
| 第 4 代  | 大 石 正   | 昭和37年4月1日  | 昭和49年3月31日 |
| 第 5 代  | 椎 葉 庄 一 | 昭和49年4月1日  | 昭和57年3月31日 |
| 第 6 代  | 那 須 利 治 | 昭和57年4月1日  | 昭和58年5月15日 |
| 第 7 代  | 小 野 信 親 | 昭和58年5月16日 | 平成4年3月31日  |
| 第 8 代  | 蔵 座 利 秋 | 平成4年4月1日   | 平成8年3月31日  |
| 第 9 代  | 岩 崎 強   | 平成8年4月1日   | 平成13年3月31日 |
| 第 10 代 | 大 石 長一郎 | 平成13年4月1日  | 平成18年3月31日 |
| 第 11 代 | 吉 永 秀 一 | 平成18年4月1日  | 平成20年3月31日 |
| 第 12 代 | 蔵 座 幸 一 | 平成20年4月1日  | 平成24年3月31日 |
| 第 13 代 | 小 野 頼 年 | 平成24年4月1日  | 現 在 に 至 る  |

## 8. 防火クラブ組織

### (1) 防火クラブ紹介

イ. 幼年防火クラブ

ロ. 少年消防クラブ



<第20回 幼年消防大会の様子>

## (1) 防火クラブ紹介

### イ. 幼年消防クラブ

平成29年4月1日現在

| 名 称                   | 事務所の所在地                    | 結成年月日       | クラブ<br>員 数 | 代表者名 | 電話番号    |
|-----------------------|----------------------------|-------------|------------|------|---------|
| あおぞら幼稚園<br>幼年消防クラブ    | あさぎり町上北1292<br>あおぞら幼稚園内    | 昭和57年6月1日   | 4名         | 犬童賢樹 | 45-3141 |
| 慈光こども園<br>幼年消防クラブ     | 湯前町1962-1<br>慈光保育園内        | 昭和58年4月1日   | 46名        | 藤岡孝史 | 43-2180 |
| るり光保育園<br>幼年消防クラブ     | あさぎり町免田東1712<br>るり光保育園内    | 昭和58年7月1日   | 41名        | 井上隆幸 | 45-0225 |
| 早苗保育園<br>幼年消防クラブ      | あさぎり町免田西2591<br>早苗保育園内     | 昭和58年5月21日  | 17名        | 蟻田紹児 | 45-3566 |
| 黒肥地保育園<br>幼年消防クラブ     | 多良木町大字黒肥地1671-1<br>黒肥地保育園内 | 昭和58年8月1日   | 36名        | 鍋田清高 | 42-2448 |
| 吉井保育園<br>幼年消防クラブ      | あさぎり町免田町東1941-1<br>吉井保育園内  | 昭和58年8月10日  | 16名        | 上村宏美 | 45-4537 |
| まどか保育園<br>幼年消防クラブ     | あさぎり町免田東767-2<br>まどか保育園内   | 昭和59年6月20日  | 32名        | 川津了祥 | 45-0505 |
| 多良木町立第三保育所<br>幼年消防クラブ | 多良木町大字久米125-2<br>多良木第三保育所内 | 昭和59年8月22日  | 11名        | 椎葉敏子 | 42-2531 |
| 専立寺保育園<br>幼年消防クラブ     | あさぎり町岡原南868<br>専立寺保育園内     | 昭和62年11月12日 | 19名        | 季平聖也 | 45-4372 |
| まこと保育園<br>幼年消防クラブ     | あさぎり町深田東788-1<br>まこと保育園内   | 昭和62年12月4日  | 14名        | 尾方文江 | 45-2525 |
| 多良木町立第一保育所<br>幼年消防クラブ | 多良木町大字多良木917<br>多良木第一保育所内  | 昭和63年2月8日   | 14名        | 椎葉敏子 | 42-2217 |
| 光台寺保育園<br>幼年消防クラブ     | 多良木町大字多良木3326-1<br>光台寺保育園内 | 平成4年5月28日   | 32名        | 橋永素美 | 42-3417 |
| 岩野保育所<br>幼年消防クラブ      | 水上村大字岩野2678<br>岩野保育所       | 平成5年4月15日   | 13名        | 中嶽弘継 | 44-0032 |
| 湯山保育所<br>幼年消防クラブ      | 水上村大字湯山1558<br>湯山保育所内      | 平成5年4月15日   | 12名        | 中嶽弘継 | 44-0039 |
| むつみ保育園<br>幼年消防クラブ     | 多良木町大字多良木1581-2<br>むつみ保育園内 | 平成20年9月1日   | 39名        | 那須弘文 | 42-5096 |
| 湯前保育園<br>幼年消防クラブ      | 湯前町2460<br>湯前保育園内          | 平成26年4月1日   | 20名        | 東 理絵 | 43-2024 |
| 上薬師保育園<br>幼年消防クラブ     | あさぎり町上南1364<br>上薬師保育園内     | 平成28年4月1日   | 17名        | 中村麻有 | 47-0206 |
| 岡原もぞか保育園<br>幼年消防クラブ   | あさぎり町岡原北76<br>岡原もぞか保育園内    | 平成28年4月1日   | 4名         | 季平聖也 | 45-0246 |
| 須恵保育園<br>幼年消防クラブ      | あさぎり町須恵1200-3<br>須恵保育園内    | 平成28年4月1日   | 13名        | 緒方裕之 | 45-0741 |

ロ. 少年消防クラブ

平成29年4月1日現在

| 名 称                          | 事務所の所在地        | 結成年月日       | クラブ<br>員 数 | 代表者名 | 電話番号    |
|------------------------------|----------------|-------------|------------|------|---------|
| あさぎり町立<br>あさぎり中学校<br>少年消防クラブ | あさぎり町上北2 1 4 4 | 平成24年12月22日 | 20名        | 田代 修 | 47-0010 |



☎868-0501  
熊本県球磨郡多良木町大字多良木3146-1

## 上 球 磨 消 防 組 合

代表電話 (0966) 4 2 - 3 1 8 1 番  
F A X (0966) 4 2 - 2 5 4 7 番

### 東 分 署

電 話 (0966) 4 7 - 8 1 1 9 番  
F A X (0966) 4 7 - 8 1 2 0 番

日頃の注意で火災予防

## 上球磨消防署のシンボルマーク

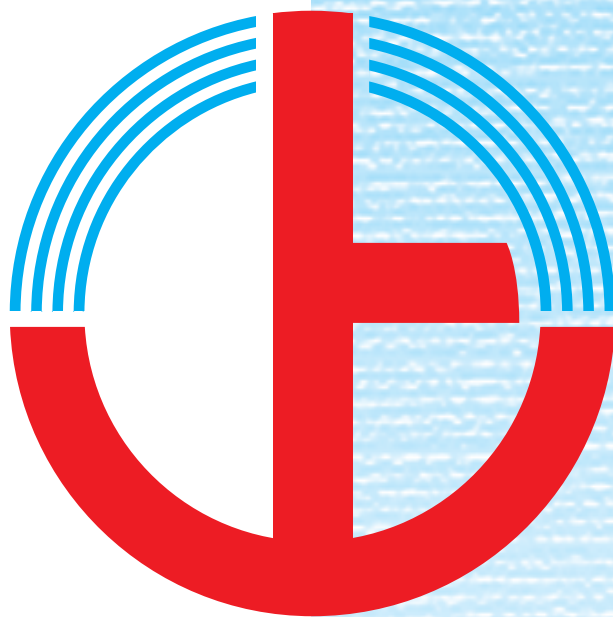

上球磨の「上」を消防の力強いイメージでタッチし、構成八ヶ町村（あさぎり町合併前）を8本のラインでアレンジ、その礎となることを表現するとともに、全体の丸みは管内が一体となって、災害に対処する様を象徴したものであります。

（赤は消防、青は球磨川を表現）